

火炬统计信息调查系统 功能操作介绍

廖志坚

2021年12月29日

统计系统简介

系统操作说明

(一) 统计调查业务流程

1. 调查设计

系统管理员
依报表设计

截止时间

2. 调查组织

统计管理员

调查清单

新增清单

核定县区

3. 调查监控

上报率

定量审核：平衡关系

定性审核：

警告说明审核

单个企业对比

总量结构对比

排序比较

4. 数据成果

自定义导出

自定义汇总

数据集册生成

一、统计系统简介

(二) 系统用户体系

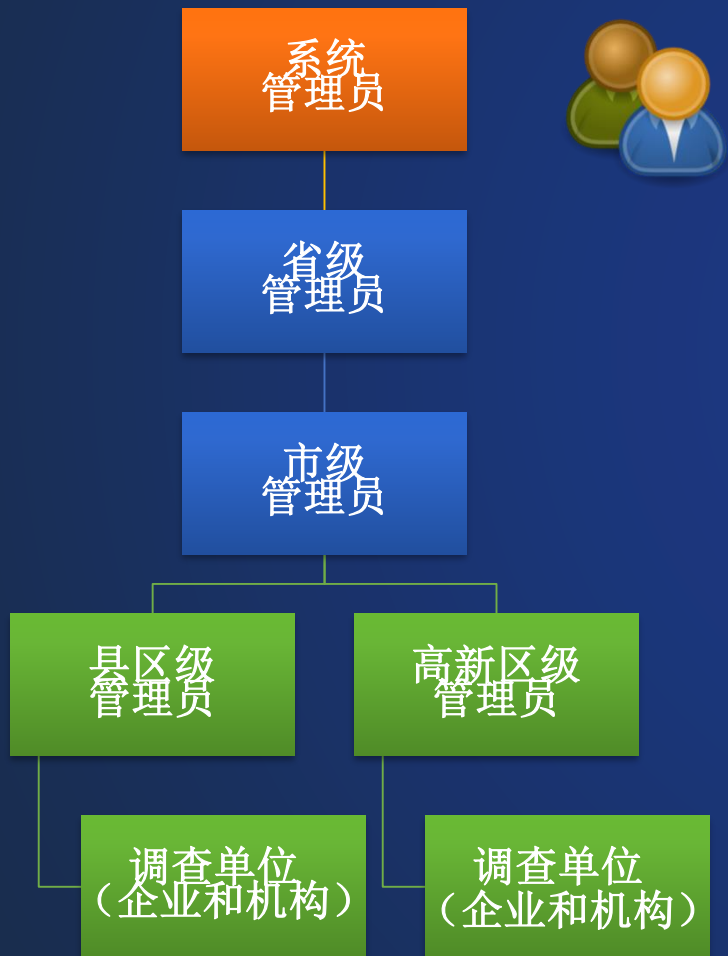

五级用户体系：实现任务逐级分解

各级管理用户实时监控：任务完成情况和审核数据

一、统计系统简介

(三) 统计系统用户通过两平台进行登录

统计系统
所有用户

火炬中心机构帐号登录网址:

<https://tyrz.chinatorch.org.cn/hjjsmp/a/login#tj>

或者: <https://tj.chinatorch.org.cn>

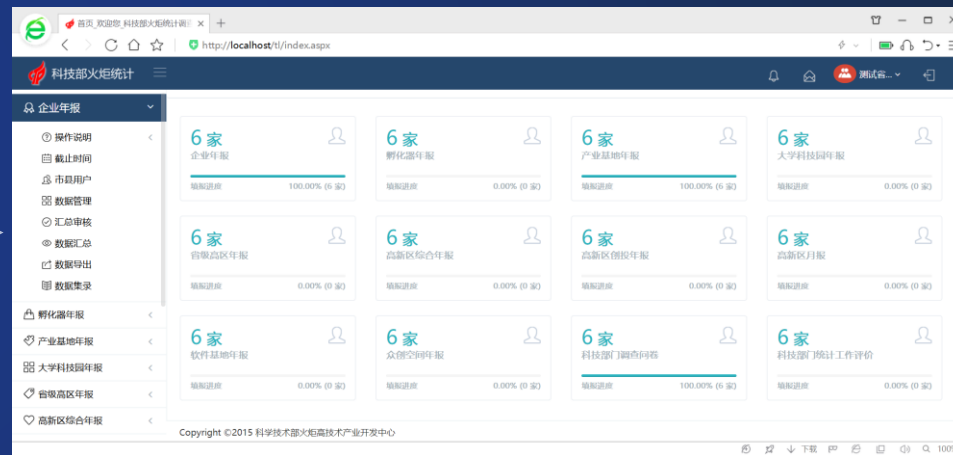

进入统计系统

科技部政务服务平台企业帐号登录网址: <https://fuwu.most.gov.cn/>

企业帐号: <https://fuwu.most.gov.cn/>, 机构帐号: <https://tj.chinatorch.org.cn>

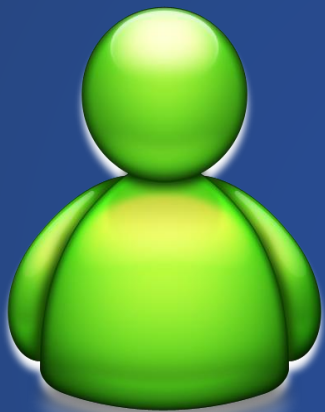

调查单位
(企业、自然人、机构)

各级统计管理员
(机构)

(一) 调查单位

注意事项

1、按行政区划级别，实行多级、逐级管理。一般由**县区**级管理员组织调查单位上报数据，并对其答疑解惑。

2、只能在填报时间段内填报、修改和提交数据。

3、数据检查提示分“错误”与“警告”。错误信息必须修改；警告信息需要填写说明，并由上级管理员审核。

4、数据提交后，必须由上级管理员打回，才能修改。

5、网页打印报表，必须按提示将火炬**水印**打印出来，**科技企业孵化器**和**众创空间**统计需要上传盖章纸质报表**封面扫描件**，不需要再报送纸质件。

6、各类统计项目的功能操作基本一致，主要在于填报指标、数据检查平衡关系不同。

(一) 调查单位——上报数据流程

(一) 调查单位——帐号类型

1、企业帐号 (科技部政务服务平台)

2、机构帐号 (火炬中心单点登录平台)

企业法人
帐号为**信用代码**

统计填报员
自然人帐号

统计填报员
帐号在**统计系统**查看

企业帐号涉及调查项目

- 1、国家高新区企业统计年报
- 2、高新技术企业统计年报
- 3、高新技术企业**发展情况**
- 4、科技企业孵化器统计年报中**在孵(毕业)企业**年报

机构帐号涉及调查项目

- 1、国家火炬软件产业基地统计年报
- 2、创新型产业集群统计季报、年报
- 3、省级高新区统计年报
- 4、国家火炬特色产业基地统计年报
- 5、科技企业孵化器统计季报、年报
- 6、国家大学科技园统计季报、年报
- 7、众创空间统计季报、半年报、年报
- 8、生产力促进中心统计年报
- 9、国家高新区风险投资机构统计年报

(一) 调查单位——企业登录——法人帐号

登录网址: <https://fuwu.most.gov.cn/>

企业法人18位信用代码登录, 推荐360安全浏览器或IE9以上浏览器

注册、找回密码

务。如您尚未注册, 请您点击“注册”, 注册信息通过审核后请登录。
法人用户可以查阅有关信息、申请或办理面向法人的服务事项、并且可以授权有关自然人用户进行代办。
如需授权自然人用户进行代办, 请在“在线办理”-“用户授权管理”中进行操作。

(一) 调查单位——企业登录——法人帐号实名认证

科技部政务服务平台

https://fuwu.most.gov.cn/govserviceplatform/dynamic/switch/channelpage?page=/html/yhfw/wdxx/

全国一体化政务服务平台
科学技术部政务服务平台
fuwu.most.gov.cn

国家政务服务平台总门户 | 中华人民共和国科技部 | 咨询联系 | 平台介绍

站内搜索

当前用户: [redacted] | 用户类型: 法人 (单位管理员) | 退出

登录后, 请关注此状态, 若平台实名认证通过, 才可以进入火炬中心业务办理平台。

在线办事

法人单位基本信息 | 法人单位其他信息 | 主代办人信息

实名认证操作手册 | 实名认证指南

系统已确认的法人信息 | 实名认证状态: 国家平台实名认证通过

保存 | 取消 | 信息更新记录

一、法人单位基本信息

标红字段必须如实准确填写, 否则将会影响用户实名认证及后续相关事项办理!!!

单位名称	[redacted]有限公司*	检索
英文名称		
单位简称	[redacted]	
单位主页		
法人所在地区类型	<input checked="" type="radio"/> 境内单位 <input type="radio"/> 港澳台地区单位 <input type="radio"/> 境外单位 *指法人注册地址所在地	
法人类型	<input checked="" type="radio"/> 企业法人 <input type="radio"/> 社会组织法人 <input type="radio"/> 事业单位法人 <input type="radio"/> 其他* 军队下属医院等没有统一社会信用代码的法人选择“其他”	

今日优选

Flash游戏 | 我的视频 | 每日关注 | 下载 | 100%

(一) 调查单位——企业登录——进入火炬中心业务办理平台

(一) 调查单位——企业登录——我要办理

科技部政务服务平台 × 火炬中心业务办理平台 ×

https://tyrz.chinatorch.org.cn/hjismp/a

统一身份认证与单点登录平台

您好, [redacted] 退出

首页

修改企业注册信息

业务系统授权

操作说明

企业服务

科技部火炬统计调查

办事指南 我要办理 我要咨询

进入统计系统

承办单位：科技部火炬高技术产业开发中心

今日优选 Flash游戏 我的视频 每日关注 下载 100%

(一) 调查单位——企业登录——自然人帐号

在政务服务平台法人管理员授权的企业统计填报员登录

找回密码

(一) 调查单位——企业登录——自然人帐号实名认证

科技部政务服务平台

https://fuwu.most.gov.cn/govserviceplatform/dynamic/switch/channelpage?page=/html/yhfw/wdxx/

全国一体化政务服务平台
科学技术部政务服务平台
fuwu.most.gov.cn

国家政务服务平台总门户 | 中华人民共和国科技部 | 咨询联系 | 平台介绍

站内搜索

当前用户: [redacted] | 用户类型: 自然人 | [redacted]

登录后, 请关注此状态, 平台实名认证通过后, 才可以进入火炬中心业务办理平台。

实名认证操作手册 | 实名认证指南

实名认证状态: 国家平台实名认证通过

自然人用户信息 | 法人(单位)授权办理情况

自然人用户信息管理

保存 | 取消

自然人用户基本信息

标红字段必须如实准确填写, 否则将会影响用户实名认证及后续相关事项办理!!!

登录名	[redacted]	修改密码	取消密码修改
姓名	[redacted]*	性别	--请选择--
民族	--请选择--	职务	
出生日期		电子邮箱	
手机	[redacted]*	电话	
类型	<input checked="" type="radio"/> 中华人民共和国大陆地区 <input type="radio"/> 中华人民共和国港、澳、台地区 <input type="radio"/> 其他*		
证件类型		证件号码	[redacted]

今日优选

Flash游戏 | 我的视频 | 每日关注 | 下载 | 100%

移动端

用户信息

信息查询

咨询联系

收起

自然人帐号可以在这里修改密码, 或在登录页找回密码。

(一) 调查单位——企业登录——进入火炬中心业务办理平台

科技部政务服务平台

全国一体化政务服务平台
科学技术部政务服务平台
fuwu.most.gov.cn

国家政务服务平台 | 中华人民共和国科技部 | 咨询联系 | 平台介绍

站内搜索

当前用户: [用户名] | 用户类型: 自然人 | 退出登录

服务事项

- 按用户
- 按类别
- 按主办单位
- 科技部办公厅
- 战略规划司
- 资源配置与管理司
- 社会发展科技司
- 外国专家服务司
- 科技人才与科学普及司
- 国家科学技术奖励工作办公室
- 科技部火炬高技术产业开发中心
- 国家科技风险开发事业中心

科技部火炬高技术产业开发中心

您要办理什么业务, 试着检索一下

孵化器 众创空间

国家级科技企业孵化器认定
主办单位: 科技部火炬高技术产业开发中心
事项编码: 000706006000
未关注

设定依据 申请条件 办理材料 办理流程 联系方式

常见问题

科技型中小企业评价
主办单位: 科技部火炬高技术产业开发中心
事项编码: 000706007000
未关注

办理入口

申请条件 办理流程 联系方式 事项说明 相关文件

高新技术企业认定
主办单位: 科技部火炬高技术产业开发中心
事项编码: 000706008000
已关注

办理入口

申请条件 办理流程 联系方式 事项说明 相关文件

火炬中心业务办理平台
主办单位: 科技部火炬高技术产业开发中心
事项编码: -----
已关注

办理入口 科技成果... 科技部火... 企业技术...
中国创新... 中国创新... 全国技术... 办理入口

申请条件 办理流程 联系方式 相关文件

进入火炬火炬中心业务办理平台。

今日优选

Flash游戏 我的视频 每日关注 下载 100%

(一) 调查单位——企业登录——我要办理

科技部政务服务平台 | 火炬中心业务办理平台

https://tyrz.chinatorch.org.cn/hjjsmp/a

统一身份认证与单点登录平台

您好, [用户名] 退出

个人服务

中国创新挑战赛 (个人名义参赛)

个人服务注意事项:

- 个人账号 登录后可以 ①办理科技成果直通...

企业服务 (如果企业服务中没有您要办理的业务, 请使用法人账号登录办理, 或者由法人账号给您的个人账号授权办理!)

科技部火炬统计调查

企业服务注意事项:

- 法人账号可以 ①参与中国创新创业大赛报名、②高新技术企业认定、③全国科技型中小企业评价、④技术先进型服务企业备案、⑤中国创... 统计调查、⑦企业技术需求与科技人才信息交互服务 等与企业相关的业务。
- 法人账号 登录火炬中心业务办理平台给个人账号授权后, 用个人账号登录后即可为企业办理相关业务。
- 推荐使用360急速浏览器、360安全浏览器和谷歌浏览器登录系统办理业务, IE、搜狗等其他浏览器与本业务系统兼容性差, 不推荐。

办事指南 我要办理 我要咨询

办事指南 我要办理 我要咨询

进入统计系统

请选择以哪个企业身份进入科技部火炬统计调查

请选择企业: [下拉菜单]

确定 关闭

承办单位: 科技部火炬高技术产业开发中心

今日优选 Flash游戏 我的视频 每日关注 下载 100%

(一) 调查单位——机构登录——机构帐号

火炬中心业务办理平台

火炬中心机构帐号登录网址：<https://tyrz.chinatorch.org.cn/hjjsmp/a/login#tj>
或者：<https://tj.chinatorch.org.cn>

科学技术部火炬高技术产业开发中心
Torch High Technology Industry Development Center, Ministry of Science & Technology

机构统计填报员帐号登录

个人/企业 服务机构/管理部门

统一身份认证
与单点登录平台
科技部火炬统计调查

登录名
密码
看不清
登录

登录名为“tj”+原服务机构或管理部门账号。
如忘记账号或密码，请联系上级管理员(就是
给您布置调查任务的人)，或者联系地方科技
部门(页面下方查看地方联系方式)

找回密码

国务院 互联网+督查

征集 涉企乱收费
问题线索

推荐使用360极速浏览器、360安全浏览器和谷歌浏览器登录系统办理业务
IT技术支持：[点击查看](#) 地方联系方式：[点击查看](#)

今日优选 Flash游戏 我的视频 每日关注 下载 100%

(一) 调查单位——统计填报员——我要办理

火炬中心业务办理平台

统一身份认证与单点登录平台

您好, [redacted] 退出

业务服务

科技部火炬统计调查

办事指南 我要办理 我要咨询

修改个人信息

修改账号密码

机构帐号可以在此, 也可以在统计系统中修改密码。

进入统计系统

承办单位: 科技部火炬高技术产业开发中心

今日优选 Flash游戏 我的视频 每日关注 下载 100%

(一) 调查单位——登录帐号和密码

1、已有调查单位

- (1) 企业帐号：企业**18位社会信用代码**或**自然人帐号**，帐号在**科技部政务服务平台** (<https://fuwu.most.gov.cn/>) 管理（注册、认证），若忘记密码，可在政务平台重置。
- (2) 机构（非企业）帐号：帐号以系统里为准，密码和上年一致，若忘记，可请统计管理员修改。

2、新增调查单位

- (1) 企业帐号为企业**18位社会信用代码**或**自然人帐号**，在政务平台管理（注册、认证）。
- (2) 孵化器机构帐号为“**tjfh**+本省行政区划前**4位**+**4位**数字流水编码”。
- (3) 生产力机构帐号为“**tjsc**+本省行政区划前**4位**+**2位**数字流水编码”。
- (4) 其他年报机构帐号以系统生成的帐号为准。
- (5) 新增加机构帐号的默认密码与帐号一致，首次登录**必须修改**，可请统计管理员修改。

孵化器、众创空间的认定申报已经改成从政务平台登录。为了便于今年孵化器和众创空间填报统计，暂保留**原tjfh等机构账号**登录方式。孵化器和众创空间统计下年度将采用**企业帐号**从政务平台登录，今年请务必核准孵化器（**tdf732**）和众创空间（**tdf621**）的**18位社会信用代码**。

(一) 调查单位——首页——企业年报为例，其他年报类似

科技部火炬统计

企业年报

- 操作说明
- 截止时间
- 数据管理

高企发展情况

- 操作说明
- 截止时间
- 数据管理

孵化器年报

- 操作说明
- 截止时间
- 数据管理

命首页 » 欢迎您

测试省机械有限公司

2021年企业统计

如果企业是高企，需要报送2021年度高企发展情况表的数据。

报表, 准确理解指标含义, 表间、指标间逻辑关系。IE浏览器版本要求。

测试省机械有限公司 未报送 [填报](#)

2021年高企发展情况

温馨提示: 鼠标移到文字或图标处, 会有操作说明。请仔细阅读报表, 准确理解指标含义, 表间、指标间逻辑关系。IE浏览器版本要求。

测试省机械有限公司 未报送 [填报](#)

2021年孵化器统计

如果某孵化器已将企业加入到孵化企业清单, 企业需要按时、按需报送企业的数。

报表, 准确理解指标含义, 表间、指标间逻辑关系。IE浏览器版本要求。

今日优选

Flash游戏 我的视频 每日关注 下载 125%

(一) 调查单位——调查单位操作说明

科技部火炬统计

2021年企业统计_调查单位操作说明

http://localhost/tl/tifu.aspx?did=245&ut=q&qid=16

企业年报

- 操作说明
- 调查单位
- 指标解释
- 截止时间
- 数据管理

高企发展情况

孵化器年报

2021年企业统计 » 调查单位操作说明

一、用户登录

- 登录网址
- 登录账号
- 登录密码

二、截止时间

- 截止时间

四、数据管理

- 帐号
- 区域

区域，调查单位所属区域，一般为六位数字，主要根据区划代码编制规则设定，其中前2位代表所在省，前4位代表所在市，前6位代表所在县区，对于所有国家高新区，第5位数字规定为“9”。

- 高企
- 单位名称
- 年份
- 数据

今日优选

Flash游戏 我的视频 每日关注 下载

125%

(一) 调查单位——报表指标解释

科技部火炬统计

2021年企业统计 » 统计指标解释

企业概况

- 是否填写国家统计局一套表(qa18), 无解释
- 企业统一社会信用代码或组织机构代码(qa03)
- 所属地域(sbelongwhere)
- 行政区划代码(qa19)
- 调查单位名称(sname)
- 调查单位英文名称(sname_0)
- 法人性质(qa15), 无解释
- 企业通讯地址(saddress)

(三) 人员概况

- 从业人员期末人数(qd01, 人)
- 其中: 留学归国人员(qd03, 人)
留学归国人员 指从业人员中出国学习、取得学位的归国人员。
- 其中: 外籍常驻人员(qd25, 人)
外籍常驻人员 指企业从业人员中在大陆连续居住半年以上的外籍人员数。
- 其中: 引进外籍专家(qd21, 人)
- 其中: 当年新增从业人员(qd26, 人)
- 其中: 吸纳高校应届毕业生(qd14, 人)

(一) 调查单位——截止时间

调查截止时间

截止时间过了, 将不能进行数据填报、提交、审核等操作。

调查名称: 2021年企业统计

管理员:

截止:

调查单位:

截止:

以系统显示为准。

关闭

(一) 调查单位——数据管理

2021年企业统计_数据管理_科技

http://localhost/tl/tld.aspx?did=245&ut=q&qid=16

科技部火炬统计

企业年报

- 操作说明
- 截止时间
- 数据管理**
- 高企发展情况
- 孵化器年报

2021年企业统计 » 数据管理

温馨提示: 鼠标移到文字或图标处, 会有操作说明。请仔细阅读报表, 准确理解指标含义, 表间、指标间逻辑关系。IE浏览器版本要求。

<input type="checkbox"/>	序号	帐号	区域	高企	单位名称	年份	数据	检查	提交	县区审	市审	省审	打印
<input type="checkbox"/>	1	9177[REDACTED]G	771303	是	测试省机械有限公司	2021	填报	0/1	提交	未审	未审	未审	打印

数据检查功能集成了修改数据和填写原因的功能, 修改数据后会显示即时检查结果。

Copyright ©2021 科学技术部火炬高技术产业开发中心

今日优选 Flash游戏 我的视频 每日关注 下载 125%

(一) 调查单位——网页浏览器要求

为了正确浏览系统页面，达到最佳效果，请使用360 (极速模式)、360 (兼容模式, 内核IE9以上)、chrome、IE9或以上版本。

The dialog box also includes a smaller inset image showing a 360 browser interface with a dropdown menu for "极速模式 (推荐)" (Extreme Mode - Recommended) highlighted in green. Below the inset image, there are buttons for "[所属省市县]" (Selected Province/City/County), "[筛选]全部" (Filter All), and "[提交]全部" (Submit All). At the bottom of the dialog box, there is a button for "最新360浏览器下载" (Download the latest 360 browser) and a "关闭" (Close) button.

The background page shows a sidebar with navigation items like "企业年报" (Annual Report), "操作说明" (Operation Instructions), "截止时间" (Deadline), "数据管理" (Data Management), "高企发展情况" (High-tech Enterprise Development Status), and "孵化器年报" (Incubator Annual Report). The main content area displays a table with columns for "序号" (Serial Number) and "帐号" (Account Number), and a table with columns for "数据" (Data), "检查" (Check), "提交" (Submit), "县区审" (County/City Review), "市审" (City Review), "省审" (Province Review), and "打印" (Print).

Copyright ©2021 科学技术部火炬高技术产业开发中心

今日优选

Flash游戏 我的视频 每日关注 下载 125%

(一) 调查单位——数据填报——第1步

2021年企业统计_数据管理_科技 | 测试省机械有限公司

http://localhost/tl/tldfill.aspx?ut=q&did=245&qid=16&d=73281

科技部火炬统计

首页 > 2021年企业统计 > 测试省机械有限公司

第1步 第2步 第3步 第4步 第5步 第6步 第7步 第8步

第1步 企业概况 存在30个错误, 15个警告。

检查和原因 预览 提交

请按照《中华人民共和国统计法》[第七条](#)和[第九条](#)规定要求填报、审核和管理统计数据。请仔细阅读报表, 准确理解[指标含义](#), 表间、指标间[逻辑关系](#)。[IE浏览器版本要求](#)。

保存数据 上一步 下一步

是否填写国家统计局一套表(qa18)	1.是	1, 1
企业统一社会信用代码或组织机构代码(qa03) ?	[Redacted]	🔒 🔍
所属地域(sbelongwhere) ?	771303	🔒 🔍
行政区划代码(qa19) ?	[Redacted]	🔒 🔍
调查单位名称(sname) ?	测试省机械有限公司	🔒 🔍

2021年: [Redacted]
2020年: [Redacted]
上下两年同期数据对比, 便于审核数据, 防止误填, 事实如此, 可不必理会提示。

今日优选 | Flash游戏 | 我的视频 | 每日关注 | 下载 | 125%

(一) 调查单位——数据填报——第2步

2021年企业统计_数据管理_科技 | 测试省机械有限公司

http://localhost/tl/tldfill.aspx?ut=q&did=245&qid=16&d=73281

科技部火炬统计

首页 » 2021年企业统计 » 测试省机械有限公司

第1步 第2步 第3步 第4步 第5步 第6步 第7步 第8步

第2步 (一)企业概况 存在30个错误, 15个警告。 检查和原因 预览 提交

请按照《中华人民共和国统计法》[第七条](#)和[第九条](#)规定要求填报、审核和管理统计数据。请仔细阅读报表, 准确理解[指标含义](#), 表间、指标间[逻辑关系](#)。[IE浏览器版本要求](#)。

保存数据 上一步 下一步

企业隶属关系(qb101) 未选 , 90

主要业务活动或主要产品

主要业务活动或主要产品1(qb03_01)	<input type="text"/>	2021年: <input type="text"/>
主要业务活动或主要产品2(qb03_02)	<input type="text"/>	2020年: <input type="text"/>
主要业务活动或主要产品3(qb03_03)	<input type="text"/>	

行业代码2017(qb03_1) 未选 选择 3812

今日优选 Flash游戏 我的视频 每日关注 下载 125%

上下两年同期数据对比, 便于审核数据, 防止误填, 事实如此, 可不必理会提示。

(一) 调查单位——数据填报——第3步

科技部火炬统计

2021年企业统计_数据管理_科技 | 测试省机械有限公司

http://localhost/tl/tldfill.aspx?ut=q&did=245&qid=16&d=73281

科技部火炬统计

首页 » 2021年企业统计 » 测试省机械有限公司

第1步 第2步 **第3步** 第4步 第5步 第6步 第7步 第8步

第3步 (二)经济概况 存在30个错误, 15个警告。

请按照《中华人民共和国统计法》**第七条**和**第九条**规定要求填报、审核和管理统计数据。请仔细阅读报表, 准确理解**指标含义**, 表间、指标间**逻辑关系**。凡属**必填**项目, 必须按要求。

保存数据 上一步 下一步

工业总产值 (当年价格) (qc02) ②	424555	千元 4.25 亿元 424555, 370004(3.7 亿元), 增长: 14.74%↑
营业收入(qc05_0) ②	394078	千元 3.94 亿元 394078, 341643(3.4 亿元), 增长: 15.35%↑
其中: 主营业务收入(qc55) ②	394078	千元 3.94 亿元 394078, 341643(3.4 亿元), 增长: 15.35%↑

营业收入 指企业经营主要业务和其他业务所确认的收入总额。营业收入合计包括“主营业务收入”和“其他业务收入”。根据会计“利润表”中“营业收入”项目的本年累计数填报。

2021年: 4.25 亿元
2020年: 3.7 亿元
增长: 14.74%↑
上下两年同期数据对比, 便于审核数据, 防止误填, 事实如此, 可不必理会提示。

Flash游戏 我的视频 每日关注 下载 125%

请务必关注数据指标**变化幅度**, 避免看错单位、错填行等失误造成数据过大或漏报。实际审核过程中, 常有发现企业完全不看提示, 填错数据。

2021年: 4.25 亿元
2020年: 3.7 亿元
增长: 14.74%↑
上下两年同期数据对比, 便于审核数据, 防止误填, 事实如此, 可不必理会提示。

(一) 调查单位——数据填报——第6步

2021年企业统计_数据管理_科技 | 测试省机械有限公司

http://localhost/tl/tldfill.aspx?ut=q&did=245&qid=16&d=73281

科技部火炬统计

首页 » 2021年企业统计 » 测试省机械有限公司

第1步 第2步 第3步 第4步 第5步 **第6步** 第7步 第8步

第6步 (四)科技项目概况

存在30个错误, 15个警告。

[检查和原因](#) [预览](#) [提交](#)

请按照《中华人民共和国统计法》[第七条](#)和[第九条](#)规定要求填报、审核和管理统计数据。请仔细阅读报表, 准确理解[指标含义](#), 表间、指标间[逻辑关系](#)。[IE浏览器版本要求](#)。

[+ 增加](#) [+ 批量增](#) [↓ 下载](#) [⊗ 删除](#)

<input type="checkbox"/>	序号	数据	删除	项目名称 xmmc ?	项目来源 qh11 ?	项目开展形式 qh31 ?	项目当年成果形式 qh21 ?	项目技术经济目标 qh32 ?	项目活动类型 qh33 ?	项目起始日期 qh34 ?	项目完成日期 qh35 ?	跨年项目当年所处主要进展阶段 qh36 ?
<input type="checkbox"/>	1	修改	删除		1	10	12	3	3	01	12	
<input type="checkbox"/>	2	修改	删除		1	10	12	3	3	01	12	

共 10 条 << < 1 跳 > >> 共 5 页, 每页 2 条

今日优选 Flash游戏 我的视频 每日关注 下载 125%

(一) 调查单位——数据填报——第6步——批量增加操作示例

科技部火炬统计

首页 > 2017年企业统计 > 北京华乐电子系统工程有限责任公司

第1步 第2步 第3步 第4步 第5步 第6步 第7步 第8步+

第8步 (五)科技项目概况 存在2个错误, 1个警告。

检查 错警因 预览 提交

请按照《中华人民共和国统计法》第七条和第九条规定要求填报、审核和管理统计数据。请仔细阅读报表, 准确理解指标含义, 表间、指标间逻辑关系。IE浏览器版本要求。

增加 批量增 下载 删除

序号	操作	项目名称?	项目来源?	项目合作形式1?	项目成果形式?	技术经济目标?	项目活动类型?	项目起始日期?	项目完成日期?	数据增加时间?	跨年项目所处主要进展阶段?	参
		XMMC	QH11	QH31	QH21	QH32	QH33	QH34	QH35	sAddTime	Qh36	

没有满足条件的记录。

共 0 条 << < 1 跳 > >> 共 0 页, 每页 10 条

注意:

- 1、Excel里的单元格不能有换行。
- 2、试导入1-2行数据, 试验成功后, 再大批量操作。

(一) 调查单位——数据检查——修改数据

科技部火炬统计

测试省机械有限公司, 错警因检查结果

一共有 3 个 信息提示, 其中错误 0 个, 警告 3 个

1.警告: “平衡关系”中, 企业有净利润(qc12)时, 则所得税费用(qc231)一般不为0, 请正确填报企业所得税费用(qc231), 如有特殊情况, 请予以说明。

修改 数据: 所得税费用(qc231): 0 千元, 净利润(qc12): 107 千元 (10.70 万元) 107, 525(52.5 万元), 下降: 79.62%↓

填写 说明: 企业有研发费用加计扣除, 和以前年度弥补亏损。

2.警告: “平衡关系”中, 若企业为高新技术企业(QB11)且享受高新技术企业所得税减免(QC20_1)! 若事实如此, 请予以说明。

修改 数据: 其中: 享受高新技术企业所得税减免(qc20_1): 0 千元

填写 说明: 我公司存在未弥补的亏损, 本年实现利润。

3.警告: “平衡关系”中, 本年应付职工薪酬(QC51)超过营业收入(QC05_0)的比例过高或过低。

修改 数据: 本年应付职工薪酬 (本年贷方累计发生额) (qc51): 998 千元, 营业收入(qc05_0): 2254 千元

填写 说明: 我公司近几年处于产品研发阶段, 所以研发人员比例较大, 研发工资较高。

修改数据

1.警告: “平衡关系”中, 企业有净利润(qc12)时, 则所得税费用(qc231)一般不为0, 请正确填报企业所得税费用(qc231), 如有特殊情况, 请予以说明。

净利润(qc12) 107 千元 10.70 万元 107, 525(52.5 万元), 下降: 79.62%↓

所得税费用(qc231) 0 千元 0, 0

注: 请认真复核数据, 若确实如此, 请说明原因, 必须真实可信, 原因不充分将被退回。

保存 **取消**

净利润 指企业实现的利润在上交国家所得税后的剩余部分。按会计“损益表”中“净利润”项的本年累计数填列。

数据检查功能集成了修改数据和填写原因的功能, 修改数据后会再显示检查结果。

(一) 调查单位——数据检查——填写警告说明

科技部火炬统计

测试省机械有限公司, 错警因检查结果

一共有 3 个 信息提示, 其中错误 0 个, 警告 3 个

1.警告: “平衡关系”中, 企业有净利润(qc12)时, 则所得税费用(qc231)一般不为0, 请正确填报企业所得税费用(qc231), 如有特殊情况, 请予以说明。
数据: 所得税费用(qc231): 0 千元, 净利润(qc12): 107 千元

2.警告: “平衡关系”中, 若企业为高新技术企业(QB11)享受高企所得税减免(QC20_1)! 若事实如此, 请予以说明。
数据: 其中: 享受高新技术企业所得税减免(qc20_1): 0 千元

3.警告: “平衡关系”中, 本年应付职工薪酬(QC51)与营业收入(QC05_0)的比例过高或过低。
请确认本年应付职工薪酬(QC51)和营业收入(QC05_0)填报是否正确! 若事实如此, 请予以说明。
数据: 本年应付职工薪酬 (本年贷方累计发生额) (qc51): 998 千元, 营业收入(qc05_0): 2254 千元

填写说明

2000字以内, 说明须简短、精确、易懂, 且真实有效, 说明不清会被打回。 [宁例子](#)

单位名称: 测试省机械有限公司

提示信息: 1.警告: “平衡关系”中, 企业有净利润(qc12)时, 则所得税费用(qc231)一般不为0, 请正确填报企业所得税费用(qc231), 如有特殊情况, 请予以说明。
数据: 所得税费用(qc231): 0 千元, 净利润(qc12): 107 千元

具体原因: 企业有研发费用加计扣除, 和以前年度弥补亏损, 所以不交企业所得税。

[保存](#) [关闭](#)

(一) 调查单位——提交或再提数据

2021年企业统计_数据管理_科技

http://localhost/tl/tld.aspx?did=245&ut=q&qid=16

科技部火炬统计

企业年报

操作说明

截止时间

数据管理

高企发展情况

孵化器年报

2021年企业统计

温馨提示: 鼠标移到

序号	单位
1	9177130

再次提交数据

存在上级管理员打回说明, 请在提交前, 根据打回说明进行有针对性的, 一一对应的说明, 比如: 复核数据后, 已将某某指标的数据由“***”修正为“***”, 已在补充警告信息, 今年我单位某某指标数值大幅增长(降低), 是因为。。。

单位名称: 测试省机械有限公司

打回说明: 期末拥有有效专利数(qj83) 较上期减少2个, 请企业核实数据是否填报正确, 如无误请在提交对话框内解释减少2个专利的原因。

提交说明: 审核进度

数据填报及审核完毕, 现提交数据。

再次提交数据 关闭

数据	检查	提交	县区审	市审	省审	打印
填报	0/1	再提	未审	未审	未审	打印

浏览器版本要求。

Copyright ©2021 科学技术部火炬高技术产业开发中心

今日优选

Flash游戏 我的视频 每日关注

下载

125%

(一) 调查单位——审核过程

2021年企业统计_数据管理_科技 | 测试省机械有限公司, 审核过程

http://localhost/tl/tldpost.aspx?ut=q&did=245&qid=16&d=73281&view=1

科技部火炬统计

首页 » 2021年企业统计 » 审核过程

测试省机械有限公司, 审核过程

2021/12/25 15:42:26

- 管理员 [771300], 操作** 2022/3/12 10:05:49
市管理员审核, 设定此单位测试省机械有限公司的(smanccheck4)审核状态为[已审(en)]状态
- 管理员 [771301], 操作** 2022/3/12 6:19:36
县管理员审核, 设定此单位测试省机械有限公司的(smanccheck6)审核状态为[已审(en)]状态
- 测试省机械有限公司, 提交数据** 2022/3/10 14:46:30
我公司2021年有2个专利过期, 所以较上年度减少2个专利。

今日优选 | Flash游戏 | 我的视频 | 每日关注 | 下载 | 125%

(一) 调查单位——数据打印

请务必按国家通知要求，利用浏览器打印最终报表，一定要将火炬水印打印出来，设置如图所示。若打印不正确，请配置打印机。如果电脑安装了PDF打印驱动，也可以保存为PDF文件。

《中华人民共和国统计法》第七条规定：国家机关、企业事业单位和其他组织以及个体工商户和个人等统计调查对象，必须依照本法和国家有关规定，真实、准确、完整、及时地提供统计调查所需的资料，不得提供不真

请使用浏览器的打印功能打印本报表

说明：1、右键-->打印 或 文件-->打印，打印前建议先点“打印”查看打印预览效果；
2、请在核准数据并提交后，再打印报表，避免报表不是“最终版本”；
3、建议使用360或QQ浏览器打印本报表，打印前点本图片“关闭”本图片。

高新区园区生产总值(千元)	网页另存为(S)...	千元	纸张尺寸	A4
其中：第二产业(千元)	添加到收藏夹(F)	千元	上边距：20mm，下边距：20mm	
其中：工业(千元)	全选(A)	千元	边距	自定义
其中：第三产业(千元)	打印(I)	个	缩放	100
高新区工商注册企业数(个)	编码(E)	个	选项	<input type="checkbox"/> 页眉和页脚
其中：留学生创办(个)	查看源代码(V)	个	<input type="checkbox"/> 双面	<input checked="" type="checkbox"/> 背景图形
其中：有军工“三资”企业(个)	审查元素(N)	个		
其中：科技型中小企业(个)	属性(P)	个		
其中：当年新注册企业(个)		个		
其中：工业技术企业(个)		个		
其中：内资企业(个)		个		
其中：港澳台资企业(个)		个		
其中：外商投资企业(个)		个		

若打印不出水印，请选兼容模式

极速模式(推荐) | **兼容模式**

《中华人民共和国统计法》第七条规定：国家机关、企业事业单位和其他组织以及个体工商户和个人等统计调查对象，必须依照本法和国家有关规定，真实、准确、完整、及时地提供统计调查所需的资料，不得提供不真实或者不完整的统计资料，不得迟报、拒报统计资料。
《中华人民共和国统计法》第九条规定：统计机构和统计人员对在统计工作中知悉的国家秘密、商业秘密和个人信息，应当予以保密。
《中华人民共和国统计法》第二十五条规定：统计调查中获得的能够识别或者推断单个统计调查对象身份的资料，任何单位和个人不得对外提供、泄露，不得用于统计以外的目的。

中华人民共和国科学技术部
2021年

(一) 调查单位——高企发展情况填报、打回、推送注意要点

科技部火炬统计

测试省机械有限公司

第1步 第2步 第3步 第4步

第4步 三、企业本年度财务状况 存在0个错误, 0个警告。

检查和原因 预览 提交

高企发展情况只在**本统计系统**中填报和修改数据。高企发展情况和企业年报均未提交数据时，两年报**相同指标**数据保存时，会**同步成一致**（若对方数据提交了，不会同步成一致，需要双方的数据均为未提交状态，才会同步）。高企发展情况数据提交后（若被打回，需要再次提交），会**推送至高企系统**。

保存数据 上一步 下一步

总收入(qqc01) ②	53410	千元 5341.00 万元 53410, 244008(2.4 亿元), 下降: 78.11%↓
销售收入(qc05_0) ②	52465	千元 5246.50 万元 52465, 244008(2.4 亿元), 下降: 78.5%↓ 与企业年报指标数据一致。
净资产(qc33) ②	114743	千元 1.15 亿元 114743, 174351.84(1.7 亿元), 下降: 34.19%↓ 与企业年报指标数据一致。
高新技术产品（服务）收入(qqc02) ②	52465	千元 5246.50 万元 52465, 170000(1.7 亿元), 下降: 69.14%↓
纳税总额(qqc13) ②	2019	千元 201.90 万元 2019, 23555(2355.5 万元), 下降: 91.43%↓

今日优选 Flash游戏 我的视频 每日关注 下载 125%

(一) 调查单位——孵化器增加在孵(毕业)企业注意要点

科技部火炬统计

2021年孵化器统计_数据管理_科

测试市孵化器有限责任公司

http://localhost/tl/tldfill.aspx?ut=q&did=253&qid=18&d=1

科技部火炬统计

首页 » 2021年孵化器统计 » 测试市孵化器有限责任公司

第1步 第2步 第3步 第4步 第5步 第6步 第7步 第8步

第8步 在孵(毕业)企业清单 存在0个错误, 0个警告。

检查 and 原因 预览 提交

清单[207] 未填[207] 正填[0] 未过[0] 已过[207] 未提[207] 已提[0] 未核[0] 已核[0] 18位信用代码未核实[0]

帐号 企业名称 [筛选]全部 [毕业企业]全部 批量增 下载 删除

孵化器5-6步中不可修改的指标 (带有锁头图标) 由第8步的在孵 (毕业) 企业数据汇总生成; 在孵 (毕业) 企业必须提供准确的18位信用代码和企业名称。批量导入企业信息时, 仅限导入企业基本信息。

序号	帐号	企业名称	数据	删除	检查	提交	审核	打印	在孵企业总收入	企业入驻时间	在孵企业从业人员	数据增加时间	填报
1	[redacted] B	[redacted]	修改	删除	通过 0/0	提交	未审	打印	[redacted]3	[redacted]4-24	7	[redacted]	[redacted]
2	[redacted] J	[redacted]	修改	删除	通过 0/0	提交	未审	打印	8574	[redacted]-8	23	[redacted]	[redacted]

共 207 条 共 104 页, 每页 2 条

今日优选 Flash游戏 我的视频 每日关注 下载 125%

孵化器可以填报数据的第8步中，批量增加在孵(毕业)企业清单，增加后，企业在科技部政务服务平台（https://fuwu.most.gov.cn/）实名认证后，就可以登录统计系统，填报企业的统计数据。先下载excel整理，再批量增加。

清单[207] 未填[207] 正填[0] 未过[0] 已过[207] 未提[207] 已提[0] 未核[0] 已核[0] 18位信用代码未核实[0]

批量增 下载 删除

孵化器5-6步中不可修改的指标 (带有锁头图标) 由第8步的在孵 (毕业) 企业数据汇总生成; 在孵 (毕业) 企业必须提供准确的18位信用代码和企业名称。批量导入企业信息时, 仅限导入企业基本信息。

序号	帐号	企业名称	数据	删除	检查	提交	审核	打印	在孵企业总收入	企业入驻时间	在孵企业从业人员	数据增加时间	填报
1	[redacted] B	[redacted]	修改	删除	通过 0/0	提交	未审	打印	[redacted]3	[redacted]4-24	7	[redacted]	[redacted]
2	[redacted] J	[redacted]	修改	删除	通过 0/0	提交	未审	打印	8574	[redacted]-8	23	[redacted]	[redacted]

共 207 条 共 104 页, 每页 2 条

(一) 调查单位——孵化器批量增加在孵(毕业)企业

科技部火炬统计

首页 » 2021年孵化器统计 » 测试市孵化器有限责任公司

第1步 第2步 第3步 第4步 第5步 第6步 第7步 第8步

第8步 在孵(毕业)企业清单, 批量增加 存在0个错误, 0个警告。

检查和原因 预览 提交

行数: 3 生成行 粘贴数据 演示 参考

生成行完毕, 一行一个记录, 请不要多加, 2021年12月28日 14:31:21。

序号	操作	在孵企业帐号② qusername	企业名称② tdf71120	统一社会信用代码② tdf71108	企业成立时间② tdf71100	企业入驻时间② tdf71101	企业登记注册类型② tdf71103	企业所属技术领域② tdff121	行业类别② tdf71104	是否毕业企业② tdf71112	企业毕业时间② tdf71112_1	企业纳税人 tdf711
1	⊖	在孵企业帐	企业名	统一社会信用代	企业成立时	企业入驻时	企业登记注册类	企业所属技术领	行业类	是否毕业企	企业毕业时	企业纳
2	⊖	在孵企业帐	企业名	统一社会信用代	企业成立时	企业入驻时	企业登记注册类	企业所属技术领	行业类	是否毕业企	企业毕业时	企业纳

保存, 批量导入

可以先下载到excel, 按指标列整理好企业名单, 再粘贴, 批量增加进来。

(一) 调查单位——上传盖章纸质报表扫描件

2021年孵化器统计_数据管理_科

http://localhost/tl/tld.aspx?did=253&ut=q&qid=18

科技部火炬统计

孵化器季度情况监测 <

孵化器年报 ▾

操作说明 <

截止时间

数据管理

总结管理

2021年

检索 刷新

温馨提示: 鼠标移到文字或图标处, 会有操作说明。请仔细阅读报表, 准确理解指标含义, 表间、指标间逻辑关系。IE浏览器版本要求。

<input type="checkbox"/>	序号	帐号	区域	国家级	单位名称	年份	数据	检查	提交	县区审	市审	省审	打印	扫描件
<input type="checkbox"/>	1			是	测试省科技企业孵化器有限责任公司	2021	填报	0/3	再提	未审	未审	未审	打印	查看 重传

按国家通知要求, 科技企业孵化器和众创空间统计需要上传盖章纸质报表封面扫描件, 不需要再报送纸质件。

2021年众创空间年报_数据管理

http://localhost/tl/tld.aspx?did=244&ut=q&qid=51

科技部火炬统计

众创空间季度情况监测 <

众创空间年报 ▾

操作说明 <

截止时间

数据管理

2021年

检索 刷新

温馨提示: 鼠标移到文字或图标处, 会有操作说明。请仔细阅读报表, 准确理解指标含义, 表间、指标间逻辑关系。IE浏览器版本要求。

<input type="checkbox"/>	序号	帐号	区域	国备	单位名称	年份	数据	检查	提交	县区审	市审	省审	打印	扫描件
<input type="checkbox"/>	1			是	测试省某某众创空间	2021	填报	0/2	提交	未审	未审	未审	打印	查看 重传

(一) 调查单位——特色产业基地等其他年报

2021年特色产业基地_数据管理

http://localhost/tl/tld.aspx?did=248&ut=q&qid=19

科技部火炬统计

产业基地年报

操作说明

截止时间

数据管理

2021年特色产业基地 » 数据管理

温馨提示: 鼠标移到文字或图标处, 会有操作说明。请仔细阅读报表, 准确理解指标含义, 表间、指标间逻辑关系。IE浏览器版本要求。

<input type="checkbox"/>	序号	帐号	区域	单位名称	年份	数据	检查	提交	县区审	市审	省审	打印
<input type="checkbox"/>	1			国家火炬测试省新媒体特色产业基地	2021	填报	0/1	再提	未审	未审	未审	打印

国家火炬软件产业基地、创新型产业集群、省级高新区、国家火炬特色产业基地、科技企业孵化器、国家大学科技园、众创空间、生产力促进中心、国家高新区风险投资机构等年报功能的能操作基本一致, 可以参照本说明。

Copyright ©2021 科学技术部火炬高技术产业开发中心

今日优选

Flash游戏 我的视频 每日关注 下载

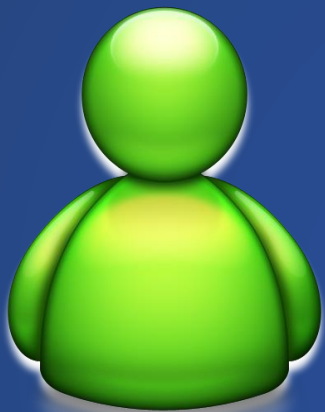

调查单位
(企业、机构)

各级统计管理员
(机构)

(二) 各级统计管理员

注意事项

- 1、按行政区划级别，实行多级、逐级管理。
- 2、只能在填报时间段内完成调查组织、数据报送和审核工作。
- 3、各级统计管理员功能操作均一致，只是管理的调查单位范围不一样，由调查单位的“所属地域”来决定。
- 4、各类调查项目管理员功能基本一致，主要是填报指标、平衡关系、汇总审核要求有不同。

(二) 各级统计管理员

科技部门统计管理员主体功能

1. 截止时间

- 系统为准
- 国家设定
- 省级设定

2. 管理员管理

- 市级
- 区级
- 县级

3. 数据管理

- 分配区县或高新区
- 修改机构帐号密码
- 查看/填报数据
- 检查平衡关系
- 审核数据和警告说明
- 打回数据
- 申请撤消调查单位

4. 汇总审核

- 汇总数据与上年比较
- 基础数据与上年比较
- 基础数据排序

5. 数据成果

- 自定义导出
- 自定义汇总
- 数据集册导出

国家高新区统计管理员主体功能

1. 截止时间

- 系统为准
- 国家设定
- 或高新区设定

2. 管理员管理

- 分园区
- 子园区

3. 数据管理

- 增补清单(非高企、创投机构等)
- 分园区或子园区
- 修改机构帐号密码
- 查看/填报数据
- 检查平衡关系
- 审核数据警告说明
- 打回数据
- 申请撤消调查单位

4. 汇总审核

- 汇总数据与上年比较
- 基础数据与上年比较
- 基础数据排序

5. 数据成果

- 自定义导出
- 自定义汇总
- 数据集册导出

(二) 各级统计管理员——登录

火炬中心业务办理平台

火炬中心机构登录网址：<https://tyrz.chinatorch.org.cn/hjismmp/a/login#tj>
或者：<https://tj.chinatorch.org.cn>

科学技术部火炬高技术产业开发中心
Torch High Technology Industry Development Center, Ministry of Science & Technology

统计管理帐号登录

个人/企业 服务机构/管理部门

统一身份认证
与单点登录平台
科技部火炬统计调查

登录名
密码
看不清
登录

登录名为“tj”+原服务机构或管理部门账号。
如忘记账号或密码，请联系上级管理员(就是
给您布置调查任务的人)，或者联系地方科技
部门(页面下方查看地方联系方式)

找回密码

国务院 互联网+督查

征集 涉企乱收费
问题线索

推荐使用360极速浏览器、360安全浏览器和谷歌浏览器登录系统办理业务
IT技术支持：[点击查看](#) 地方联系方式：[点击查看](#)

今日优选 Flash游戏 我的视频 每日关注 下载 100%

登录帐号与密码

- 1、所有统计管理员账号和密码由火炬中心在系统中生成，并同步到火炬中心单点登录平台。
- 2、**省级**（自治区、直辖市以及新疆生产建设兵团）和**国家高新区**统计管理员账号由火炬中心统计处下发，若没有账号和密码，请联系**统计处**获取。
- 3、上级统计管理员可以查看并设置下级管理员账号、密码等信息。一般由省级下发市级帐号，市级下发县区级帐号。管理员登陆统计系统后，可以在“市县用户“获得所辖范围内各市、县、区管理员帐号。

(二) 各级统计管理员——首页

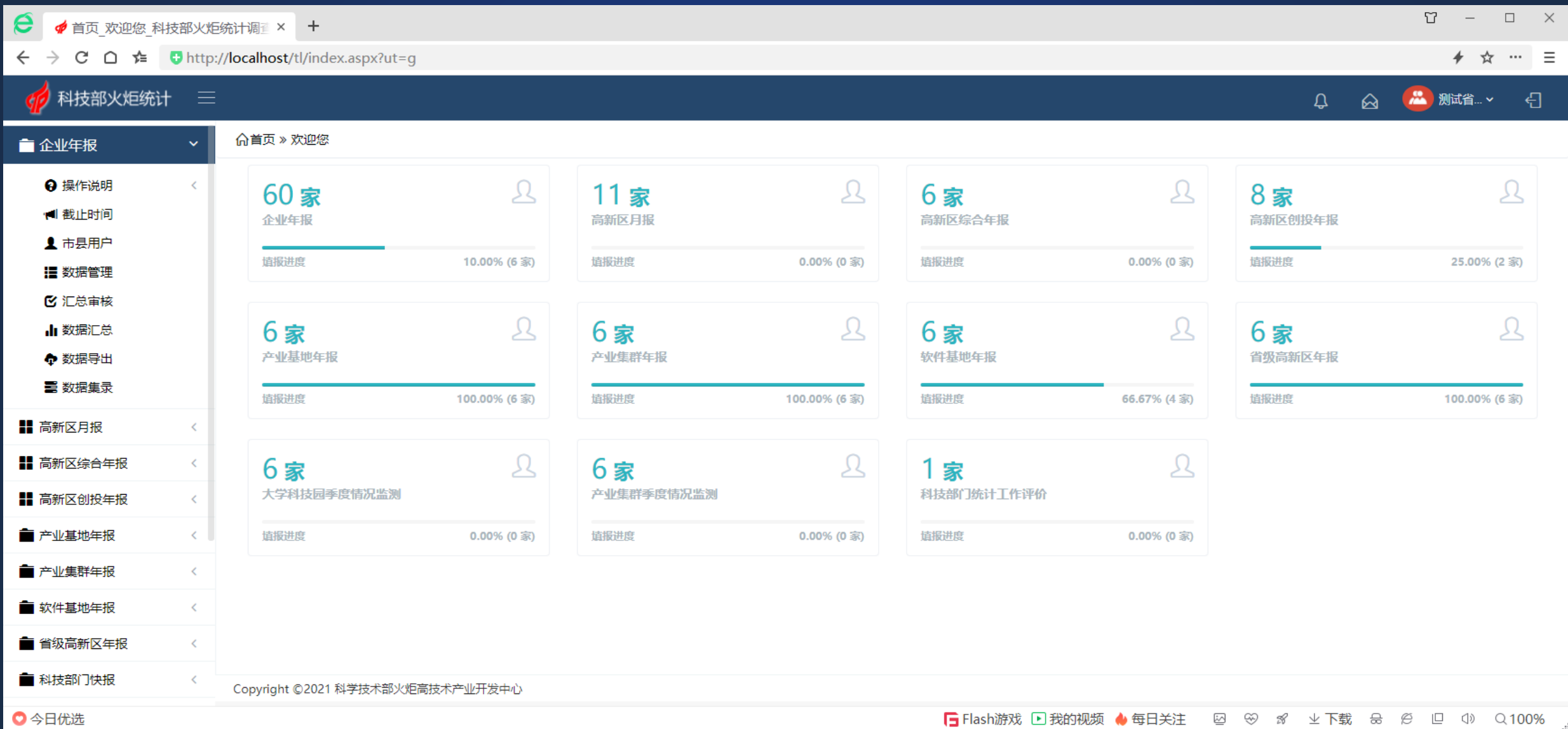

(二) 各级统计管理员——统计指标解释

科技部火炬统计

2021年企业统计 >> 统计指标解释

企业概况

- 是否填写国家统计局一套表(qa18), 无解释
- 企业统一社会信用代码或组织机构代码(qa03)
- 所属地域(sbelongwhere)
- 行政区划代码(qa19)
- 调查单位名称(sname)
- 调查单位英文名称(sname_0)
- 法人性质(qa15), 无解释
- 企业通讯地址(saddress)
- 邮政编码(qa06)
- 企业注册地址(qa07), 无解释

(三) 人员概况

- 从业人员期末人数(qd01, 人)
- 其中: 留学归国人员(qd03, 人)
留学归国人员 指从业人员中出国学习、取得学位的归国人员。
- 其中: 外籍常驻人员(qd25, 人)
外籍常驻人员 指企业从业人员中在大陆连续居住半年以上的外籍人员数。
- 其中: 引进外籍专家(qd21, 人)
- 其中: 当年新增从业人员(qd26, 人)
- 其中: 吸纳高校应届毕业生(qd14, 人)
- 其中: 从事科研或科研辅助工作的应届毕业生(qd14_0, 人)

(二) 各级统计管理员——调查截止时间

科技部火炬统计

2021年企业统计 统计指标解释

企业概况

- 是否填写国家统计局...
- 企业统一社会信用代码
- 所属地域(sbelong)
- 行政区划代码(qa15)
- 调查单位名称(sname)
- 调查单位英文名称(sname_0)
- 法人性质(qa15), 无解释
- 企业通讯地址(saddress)
- 邮政编码(qa06)
- 企业注册地址(qa07), 无解释

调查截止时间

截止时间过了, 将不能进行数据填报、提交、审核等操作。

调查名称:	2021年企业统计
管理员:	[Redacted]
截止:	[Redacted]
调查单位:	[Redacted]
截止:	[Redacted]

以系统显示为准。

关闭

企业从业人员中出国学习、取得学位的归国人员。

其中: 引进外籍专家(qd21, 人)

其中: 当年新增从业人员(qd26, 人)

其中: 吸纳高校应届毕业生(qd14, 人)

其中: 从事科研或科研辅助工作的应届毕业生(qd14_0, 人)

(二) 各级统计管理员——市县用户

2021年企业统计_市县用户_科技

http://localhost/tl/tlzm.aspx?did=245&ut=g&qid=16

科技部火炬统计

测试省...

企业年报

- 操作说明
- 截止时间
- 市县用户
- 数据管理
- 汇总审核
- 数据汇总
- 数据导出
- 数据集录

2021年企业统计 » 市县用户

帐号: 770000.测试省

检索 更多

若下级管理员忘记密码，可以在这里重设。

序号	帐号	区域	主管单位	主管者	统计员	编辑	密码	时间	权限	日志
1	[REDACTED]	测试省	测试省科技厅成果与区域处	成天乐		编辑	密码	时间	权限	日志
2	[REDACTED]	测试市				编辑	密码	时间	权限	日志
3	[REDACTED]	测试县				编辑	密码	时间	权限	日志

共 3 条 1 跳 共 1 页， 每页 15 条

Copyright ©2021 科学技术部火炬高技术产业开发中心

(二) 各级统计管理员——数据管理 (科技部门)

从左到右，从上到下看，科技部门管理员数据管理界面，有箭头的标记都是可以操作的。

查询及打印调查单位的警告原因

查看各市、各县区的填报状态

在数据检查界面可以查看企业警告信息的解释原因。

序号	帐号	区域	高企	单位名称	年份	数据	检查	提交	县区审	市审	省审	撤因	打印	县区	日志	状态
1	91771303579675196G	771303	是	测试省机械有限公司	2021	查看	0/1	未提	未审	未审	未审	无申请	打印	分配	日志	未撤
2	91771300719257042W	770196	是	测试省股份科技有限公司	2021	查看	0/3	已提 打回	未审	未审	未审	无申请	打印	分配	日志	未撤
3	91771300668203844M	770196	是	测试省电子科技有限公司	2021	查看	0/3	已提 打回	未审	未审	未审	无申请	打印	分配	日志	未撤
4	91771300677063652A	771302	是	测试省信息科技有限公司	2021	查看	0/4	已提 打回	未审	未审	未审	无申请	打印	分配	日志	未撤
5	91771300694742251D	770196	是	测试省生物有限公司	2021	查看	0/2	已提 打回	已审	已审	已审	无申请	打印	分配	日志	未撤

(二) 各级统计管理员——查询及打印警告原因

2021年企业统计_数据管理_科技 x 调查单位数据错误或警告提示及解释说明

http://localhost/tl/tldstat.aspx

科技部火炬统计

首页 » 2021年企业统计 » 调查单位数据错误或警告提示及解释说明, 测试省

调查单位数据错误或警告提示及解释说明, 测试省

请确认是否所有调查单位均填写了警告原因, 可通过“数据管理”筛选条件“数据已提交, 警告原因未写全”查询得到对应名单。可以选择每页显示最大记录数, 通过浏览器打印或另存为pdf或htm文件, 或直接全选, 复制。

请输入警告说明的关键字

770000.测试省 [筛选]全部

[平衡关系检查]全部 [单列市及副省级]全部

共 5 条 1 跳 共 1 页, 每页 5 条

[筛选]全部

[平衡关系(共229个)]全部

[提交]全部 [高企认定年份]全部

[是否科小]全部

存在预计数据

警告说明简单

未填写警告说明

1 测试省机械有限公司() 1/3/10 14:46:30 查看

1.警告: “第3步(二)经济概况”中, “财务费用(qc224)”必须大于或等于0(不能为负数)。若事实如此, 请予以说明。
数据: qc224: -1840 千元
说明: 公司投资理财-利息收入

2 测试省股份科技有限公司() /3/15 16:40:58 查看 打回

1.警告: “第3步(二)经济概况”中, 正常情况下, 营业利润(QC120)应该为正数! 如为负值请附上原因说明。
数据: qc120: -8172.5 千元
说明: 因我司主要生产电子、电池, 由于疫情原因, 营业收入下降, 所以本年度为亏损

今日优选 Flash游戏 我的视频 每日关注 下载 125%

5月份数据年审通知要求的材料由本页直接用网页浏览器打印出来。

简单说明, 如情况属实, 真实情况, 实际填写等。后期增加平衡关系后, 已提交单位的警告原因未填。

存在预计数据

警告说明简单

未填写警告说明

(二) 各级统计管理员——查询及打印警告原因

科技部火炬统计

调查单位数据错误或警告提示及解释说明, 测试省

调查单位数据错误或警告提示及解释说明, 测试省

请确认是否所有调查单位均填写了警告原因, 可通过“数据管理”筛选条件“数据已提... 未写全”查询得到对应名单。可以选择每页显示最大记录数, 通过浏览器打印或另存为pdf或html文件, 或直接全选, 复制。

请输入警告说明的关键字

770000.测试省 [筛选]全部 [排序]全部 [撤消]全部

[平衡关系检查]全部 [单列市及副省级]全部 [范围]全部 [是否高企]全部

共 5 条 1 跳 共 1 页, 每页 5 条

1. 测试省机械有限公司 ([查看]

1.警告: “第3步(二)经济概况”中, “财务费用(qc224)”必须大于或等于0(不能为负数)。若事实如此, 请予以说明。
数据: qc224: -1840 千元
说明: 公司投资理财-利息收入

2. 测试省股份科技有限公司 ([查看] [打印]

1.警告: “第3步(二)经济概况”中, 正常情况下, 营业利润(QC120)应该为正数! 如为负值请附上原因说明。
数据: qc120: -8172.5 千元
说明: 因我司主要生产电子、电池, 由于疫情原因, 营业收入下降, 所以本年度为亏损

[平衡关系(共229个)]全部

[平衡关系(共229个)]全部

- 1.[QA05][错误][8]企业通讯地址(QA05)不能为空!
- 2.[QB11,QB03_1][警告][21]请确认行业代码(QB03_1)是否正确选择; 如选择无误, 请确认企业类型是否符合火炬统计范围。
- 3.[QB21,QB22][错误][30]对于是否进入国家自主创新示范区(QB21)选择“1.已进区”的单位, 请选择所在自创区名称(QB22); 对于是否进入国家自主创新示范区(QB21)选择“2.未进区”的单位, 则自创区名称(QB22)无需选择。
- 4.[QB09,QB10][错误][31]企业集团情况(QB09)选择“2.企业集团的成员企业”, 请填写报直接上级法人单位统一社会信用代码(QB10); 若企业集团情况(QB09)选

今日优选 Flash游戏 我的视频 每日关注 下载 125%

根据实际情况, 设置查询或打印的每页条数, 如: 50000。也可以将本页另存为pdf文件。

按平衡关系进行筛选

每页 5 条

[平衡关系(共229个)]全部

[平衡关系(共229个)]全部

- 1.[QA05][错误][8]企业通讯地址(QA05)不能为空!
- 2.[QB11,QB03_1][警告][21]请确认行业代码(QB03_1)是否正确选择; 如选择无误, 请确认企业类型是否符合火炬统计范围。
- 3.[QB21,QB22][错误][30]对于是否进入国家自主创新示范区(QB21)选择“1.已进区”的单位, 请选择所在自创区名称(QB22); 对于是否进入国家自主创新示范区(QB21)选择“2.未进区”的单位, 则自创区名称(QB22)无需选择。
- 4.[QB09,QB10][错误][31]企业集团情况(QB09)选择“2.企业集团的成员企业”, 请填写报直接上级法人单位统一社会信用代码(QB10); 若企业集团情况(QB09)选

(二) 各级统计管理员——查询多家企业

2021年企业统计_数据管理_科技

http://localhost/tl/tld.aspx?did=245&ut=g&qid=16

科技部火炬统计

企业年报

操作说明

截止时间

市县用户

数据管理

汇总审核

数据汇总

数据导出

数据集录

产业基地年报

产业集群年报

软件基地年报

省级高新区年报

科技部门快报

产业集群季度情况监测

2021年企业统计 » 数据管理

清单[6] 未撤[5] 已撤[1] 未报[0] 未提[4] 未核[3] 已回[0] 警告原因 所有状态

单位名称

按单位名称查找

按单位帐号查找

撤消原因

[提交]全部

[是否科小]全部

2021年

[高企认定年份]全部

770000.测试省

[平衡关系检查]全部

[筛选]全部

[排序]全部

[单列市及副省级]全部

[范围]全部

Q 检索 刷新

加载完毕, 2021年12月28日 14:23:23.

序号	帐号	区域	高企	单位名称	年份	数据	检查	提交	县区审	市审	省审	撤因	打印	县区	日志	状态
1	91771303579675196G	771303	是	测试省机械有限公司	2021	查看	0/1	未提	未审	未审	未审	无申请	打印	分配	日志	未撤
2	91771300719257042W	770196			2021	查看	0/3	已提 打回	未审	未审	未审	无申请	打印	分配	日志	未撤
3	91771300668203844M	770196			2021	查看	0/3	已提 打回	未审	未审	未审	无申请	打印	分配	日志	未撤
4	91771300677063652A	771302			2021	查看	0/4	已提 打回	未审	未审	未审	无申请	打印	分配	日志	未撤
5	91771300694742251D	770196	是	测试省生物有限公司	2021	查看	0/2	已提 打回	已审	已审	已审	无申请	打印	分配	日志	未撤

共 6 条 1 跳 共 2 页, 每页 5 条 批量操作

Copyright ©2021 科学技术部火炬高技术产业开发中心

今日优选 Flash游戏 我的视频 每日关注 下载 125%

以逗号或空格分隔，查询多家调查单位。

复制当前帐号、所属地域、单位名称

(二) 各级统计管理员——查询多家企业

2019年企业统计 » 数据管理

清单[0] 未撤[0] 已撤[0] 未报[0] 已提[0] 未核[0] 警告原因 所有状态

单位名称 2019年

[平衡关系检查]全部 [单列市及副省级]全部

加载完毕, 2020年1月2日 16:46:21。

序号	帐号	区域	高企
没有满足条件的记录。			

共 0 条 << 1 跳 >> 共 0 页, 每页 2 条 批量挂

工作簿7 - Excel

文件 开始 插入 绘图 页面布局 公式 数据 审阅 视图 帮助 负载测试 操作说明搜索 共享

B1

Arial 8

	A	B	C	D	E	F	G	H	I	J	K
1	1	91445381762									
2	2	91445381787986677H									
3											
4											
5											
6											
7											

Sheet1

选定目标区域, 然后按 ENTER 或选择“粘贴”

计数: 2 100%

(二) 各级统计管理员——常用筛选条件

2021年企业统计_数据管理_科技

http://localhost/tl/tld.aspx?did=245&ut=g&qid=16

科技部火炬统计

2021年企业统计 » 数据管理

清单[6] 未撤[5] 已撤[1] 未报[0] 已提[4] 未提[1] 未核[3] 已回[0] 警告原因 所有状态

单位名称: 2021年 770000.测试省

[撤消]全部 [提交]全部 [高企认定年份]全部 [平衡关系检查]全部

[是否高企]全部 [是否科小]全部

检索 刷新

加载完毕, 2021年12月28日 14:23:23.

序号	帐号	区域	高企	单位名称	年份	数据	检查	提交	县区	打印	县区	日志	状态
1	91771303579675196G	771303	是	测试省机械有限公司	2021	查看	0/1	未提	未审	打印	分配	日志	未撤
2	91771300719257042W	770196	是	测试省股份科技有限公司	2021	查看	0/3	已提 打回	未审	打印	分配	日志	未撤
3	91771300668203844M	770196	是	测试省电子科技有限公司	2021	查看	0/3	已提 打回	未审 未审 未审	打印	分配	日志	未撤
4	91771300677063652A	771302	是	测试省信息科技有限公司	2021	查看	0/4	已提 打回	未审 未审	打印	分配	日志	未撤
5	91771300694742251D	770196	是	测试省生物有限公司	2021	查看	0/2	已提 打回	已审 已审 已审	打印	分配	日志	未撤

共 6 条 1 跳 共 2 页, 每页 5 条 批量操作

Copyright ©2021 科学技术部火炬高技术产业开发中心

今日优选 Flash游戏 我的视频 每日关注 下载 125%

常用的筛选条件

- [筛选]全部
- 8.数据已提交
- 9.数据已打回
- 10.数据未过平衡
- 11.数据已过平衡
- 12.数据已提交, 但有错误
- 13.数据已提交, 警告原因未写全
- 14.数据已提交有警告原因
- 15.省市未审(不全已撤)

(二) 各级统计管理员——数据排序

2021年企业统计_数据管理_科技

http://localhost/tl/tld.aspx?did=245&ut=g&qid=16

科技部火炬统计

测试省...

企业年报

操作说明

截止时间

市县用户

数据管理

汇总审核

数据汇总

数据导出

数据集录

产业基地年报

产业集群年报

软件基地年报

省级高新区年报

科技部门快报

产业集群季度情况监测

2021年企业统计 » 数据管理

清单[6] 未撤[5] 已撤[1] 未报[0] 已提[4] 未提[1] 未核[3] 已回[0] 警告原因 所有状态

单位名称 2021年 770000.测试省 [筛选]全部 [排序]全部

[撤消]全部 [提交]全部 [高企认定年份]全部 [平衡关系检查]全部 [单列市及副省级]全部

[是否高企]全部 [是否科小]全部 检索 刷新

加载完毕, 2021年12月28日 14:23:23。

<input type="checkbox"/>	序号	帐号	区域	高企	单位名称	年份	数据	检查	提交	县区审	市审	省审	撤因	打印	分配	日志	未撤
<input type="checkbox"/>	1	91771303579675196G	771303	是	测试省机械有限公司	2021	查看	0/1	未提	未审	未审	未审	无申请				
<input type="checkbox"/>	2	91771300719257042W	770196	是	测试省股份科技有限公司	2021	查看	0/3	已提 打回	未审	未审	未审	无申请				
<input type="checkbox"/>	3	91771300668203844M	770196	是	测试省电子科技有限公司	2021	查看	0/3	已提 打回	未审	未审	未审	无申请				
<input type="checkbox"/>	4	91771300677063652A	771302	是	测试省信息科技有限公司	2021	查看	0/4	已提 打回	未审	未审	未审	无申请	打印	分配	日志	未撤
<input type="checkbox"/>	5	91771300694742251D	770196	是	测试省生物有限公司	2021	查看	0/2	已提 打回	已审	已审	已审					

共 6 条 1 跳 共 2 页, 每页 5 条 批量操作

Copyright ©2021 科学技术部火炬高技术产业开发中心

今日优选 Flash游戏 我的视频 每日关注 下载 125%

常用的数据排序方式

- [排序]全部
- 2.数据已提交时间升序
- 3.数据已提交时间降序
- 4.数据已打回时间升序
- 5.数据已打回时间降序
- 6.数据已审核时间升序
- 7.数据已审核时间降序
- 8.申请撤消时间升序
- 9.申请撤消时间降序

(二) 各级统计管理员——修改单位名称

2021年企业统计_数据管理_科技

http://localhost/tl/tld.aspx?did=245&ut=g&qid=16

科技部火炬统计

企业年报

操作说明

截止时间

市县用户

数据管理

汇总审核

数据汇总

数据导出

数据集录

产业基地年报

产业集群年报

软件基地年报

省级高新区年报

科技部门快报

产业集群季度情况监测

2021年企业统计 » 数据管理

清单[6] 未撤[5] 已撤[1] 未报[0]

单位名称: [下拉菜单]

[撤消]全部

[是否高企]全部

加载完毕, 2021年12月28日 14:2

修改单位名称

单位名称一般不建议修改, 除非更名, 请谨慎操作。

单位名称: 测试省机械有限公司

新单位名称: 请输入新单位名称

保存 关闭

<input type="checkbox"/>	序号	帐号	区域	高企	单位名称	年份	数据	检查	提交	县区审	市审	省审	撤因	打印	县区	日志	状态
<input type="checkbox"/>	1	91771303579675196G	771303	是	测试省机械有限公司	2021	查看	0/1	未提	未审	未审	未审	无申请	打印	分配	日志	未撤
<input type="checkbox"/>	2	91771300719257042W	770196	是	测试省股份科技有限公司	2021	查看	0/3	已提 打回	未审	未审	未审	无申请	打印	分配	日志	未撤
<input type="checkbox"/>	3	91771300668203844M	770196	是	测试省电子科技有限公司	2021	查看	0/3	已提 打回	未审	未审	未审	无申请	打印	分配	日志	未撤
<input type="checkbox"/>	4	91771300677063652A	771302	是	测试省信息科技有限公司	2021	查看	0/4	已提 打回	未审	未审	未审	无申请	打印	分配	日志	未撤
<input type="checkbox"/>	5	91771300694742251D	770196	是	测试省生物有限公司	2021	查看	0/2	已提 打回	已审	已审	已审	无申请	打印	分配	日志	未撤

共 6 条 1 跳 共 2 页, 每页 5 条 批量操作

Copyright ©2021 科学技术部火炬高技术产业开发中心

今日优选 Flash游戏 我的视频 每日关注 下载 125%

(二) 各级统计管理员——打回数据

2021年企业统计_数据管理_科技

http://localhost/tl/tld.aspx?did=245&ut=g&qid=16

科技部火炬统计

企业年报

- 操作说明
- 截止时间
- 市县用户
- 数据管理
- 汇总审核
- 数据汇总
- 数据导出
- 数据集录

产业基地区域年报

- 产业基地区域年报
- 软件基地区域年报
- 省级高新区年报
- 科技部门快报
- 产业集群季度情况监测

2021年企业统计 » 数据管理

清单[6] 未撤[5] 已撤[1] 未报[0]

单位名称: 测试省生物有限公司

[撤消]全部

[是否高企]全部

加载完毕, 2021年12月28日 14:2

序号	帐号	单位名称	年份	查看	进度	操作	县区	日志	状态					
1	917713035796751	测试省生物有限公司	2021	查看	0/4	已提打回	未审	未审	未审	无申请	打印	分配	日志	未撤
2	917713007192570	测试省生物有限公司	2021	查看	0/4	已提打回	未审	未审	未审	无申请	打印	分配	日志	未撤
3	917713006682038	测试省生物有限公司	2021	查看	0/4	已提打回	未审	未审	未审	无申请	打印	分配	日志	未撤
4	91771300677063652A	测试省信息科技有限公司	2021	查看	0/4	已提打回	未审	未审	未审	无申请	打印	分配	日志	未撤
5	91771300694742251D	测试省生物有限公司	2021	查看	0/2	已提打回	已审	已审	已审	无申请	打印	分配	日志	未撤

共 6 条 1 跳 共 2 页, 每页 5 条 批量操作

Copyright ©2021 科学技术部火炬高技术产业开发中心

今日优选 Flash游戏 我的视频 每日关注 下载 125%

数据存在问题, 打回

打回给用户修改, 需要做打回说明。 [注意事项](#)

单位名称: 测试省生物有限公司

打回说明: [审核进度](#)

理由不充分, 请再详细说明。

[打回](#) [关闭](#)

(二) 各级统计管理员——审核过程

2021年企业统计_数据管理_科技 × 测试省机械有限公司, 审核过程 × +

http://localhost/tl/tldpost.aspx?ut=g&did=245&qid=16&d=73281

科技部火炬统计

首页 » 2021年企业统计 » 审核过程

测试省机械有限公司, 审核过程

/12/25 15:42:26

管理员 [771300], 操作 2022/3/12 10:05:49
市管理员审核, 设定此单位测试省机械有限公司的(smcheck4)审核状态为[已审(en)]状态

管理员 [771301], 操作 2022/3/12 6:19:36
县管理员审核, 设定此单位测试省机械有限公司的(smcheck6)审核状态为[已审(en)]状态

测试省机械有限公司, 提交数据 2022/3/10 14:46:30
我公司2021年有2个专利过期, 所以较上年度减少2个专利。

今日优选 Flash游戏 我的视频 每日关注 下载 125%

(二) 各级统计管理员——提交撤消申请

2021年企业统计_数据管理_科技

http://localhost/tl/tld.aspx?did=245&ut=g&qid=16

科技部火炬统计

企业年报

操作说明

截止时间

市县用户

数据管理

汇总审核

数据汇总

数据导出

数据集录

产业基地年报

产业集群年报

软件基地年报

省级高新区年报

科技部门快报

产业集群季度情况监测

2021年企业统计 » 数据管理

清单[6] 未撤[5] 已撤[1] 未报[0]

单位名称: [下拉菜单]

[撤消]全部

[是否高企]全部

加载完毕, 2021年12月28日 14:2

<input type="checkbox"/>	序号	帐号																
<input type="checkbox"/>	1	917713035796751																
<input type="checkbox"/>	2	917713007192570																
<input type="checkbox"/>	3	917713006682038																
<input type="checkbox"/>	4	917713006770636																
<input type="checkbox"/>	5	91771300694742251D	770196	是	测试省生物有限公司	2021	查看	0/2	已提 打回	已审	已审	已审	无申请	打印	分配	日志	未撤	

共 6 条 1 跳 共 2 页, 每页 5 条 批量操作

Copyright ©2021 科学技术部火炬高技术产业开发中心

今日优选 Flash游戏 我的视频 每日关注 下载 125%

提交撤消申请

提交时, 请填写原因说明 (1000字以内, 简短、精确、易懂), 必须真实可信, 无效原因会被打回。原因说明例子

单位名称: 测试省机械有限公司

原因说明: 审核进度

如: “经核实, 该单位不属于调查对象。原因是。。。。”

(二) 各级统计管理员——分配县区

2021年企业统计_数据管理_科技

http://localhost/tl/tld.aspx?did=245&ut=g&qid=16

科技部火炬统计

企业年报

操作说明

截止时间

市县用户

数据管理

汇总审核

数据汇总

数据导出

数据集录

产业基地年报

产业集群年报

软件基地年报

省级高新区年报

科技部门快报

产业集群季度情况监测

2021年企业统计 » 数据管理

清单[6] 未撤[5] 已撤[1] 未报[0]

单位名称: [下拉菜单]

[撤消]全部

[是否高企]全部

加载完毕, 2021年12月28日 14:2

修改调查单位的所属地域 测试省机械有限公司

可将调查单位分配给各省、各市、各县区、各高新区下级管理员。

单位名称: 测试省机械有限公司

区域*: 11770101.测试县

[保存] [关闭]

<input type="checkbox"/>	序号	帐号	区域	高企	单位名称	年份	数据	检查	提交	县区审	市审	省审	撤因	打印	县区	日志	状态
<input checked="" type="checkbox"/>	1	91771303579675196G	771303	是	测试省机械有限公司	2021	查看	0/1	未提	未审	未审	未审	无申请	打印	分配	日志	未撤
<input type="checkbox"/>	2	91771300719257042W	770196	是	测试省股份科技有限公司	2021	查看	0/3	已提 打回	未审	未审	未审	无申请	打印	分配	日志	未撤
<input type="checkbox"/>	3	91771300668203844M	770196	是	测试省电子科技有限公司	2021	查看	0/3	已提 打回	未审	未审	未审	无申请	打印	分配	日志	未撤
<input type="checkbox"/>	4	91771300677063652A	771302	是	测试省信息科技有限公司	2021	查看	0/4	已提 打回	未审	未审	未审	无申请	打印	分配	日志	未撤
<input checked="" type="checkbox"/>	5	91771300694742251D	770196	是	测试省生物有限公司	2021	查看	0/2	已提 打回	已审	已审	已审	无申请	打印	分配	日志	未撤

共 6 条 << 1 跳 >> 共 2 页, 每页 5 条 批量操作 ^

Copyright ©2021 科学技术部火炬高技术产业开发中心

今日优选 Flash游戏 我的视频 每日关注 下载 125%

(二) 各级统计管理员——企业操作日志

2021年企业统计_数据管理_科技 | 测试省机械有限公司, 操作日志

http://localhost/tl/tldstat.aspx?ut=g&did=245&qid=16&d=73281&styp=log

科技部火炬统计

首页 » 2021年企业统计 » 测试省机械有限公司, 操作日志

测试省机械有限公司, 操作日志

请输入企业名称 请输入操作内容关键字 请输入访问IP 770000.测试省 [操作类型]全部 测试省机械有限公司

[时间范围]全部

共 18 条 << < 1 跳 > >> 共 4 页, 每页 5 条

1	2021/12/28 18:27:08	0.0.0.0	测试省机械有限公司(91771303579675196G, 73281)
操作	登录系统_login_tj.		
2	2021/12/28 14:52:28	0.0.0.0	测试省机械有限公司(91771303579675196G, 73281)
操作	登录系统_login_tj.		
3	2021/12/28 14:33:03	0.0.0.0	测试省机械有限公司(91771303579675196G, 73281)
操作	登录系统_login_tj.		

Copyright ©2021 科学技术部火炬高技术产业开发中心

今日优选 Flash游戏 我的视频 每日关注 下载 125%

2021年企业年报调查名录整理工作安排，具体时间见QQ群通知

A、高企系统2019-2021年高企库

科技部门
省级统计管理员

将2021年新增高企
分到各市、县、区、高新区

高企库A导入企业库C，
(2019-2020年高企的区内或区外属性由企业库B匹配确定，
2021年高企由省级统计管理员分到各市、县、区、高新区)

1.火炬中心统计处
系统管理员

企业库B中，国家高新区内非高企导入企业库C

C、统计系统2021年度企业库
(含2019-2020年高企和高新区非高企)

新增高新区非高企至企业库C

B、统计系统2020年度企业库
(含2018-2020年高企和高新区非高企)

2.国家高新区
统计管理员

(二) 各级统计管理员——省级管理员将2021年高企分到市、县、区、高新区

科技部火炬统计

2021年企业统计_数据管理_科技

http://localhost/tl/tld.aspx?did=245&ut=g&qid=16

1、输入以英文逗号或空格分隔的18位信用代码串进行筛选。

1、根据认定年份进行筛选。

2、选择企业。

3、选中企业进行批量分县区。

清单[6] 未撤[5] 已撤[1] 未拆[0] 已提[4] 未提[1] 未核[3] 已回[0] 警告原因 所有状态

单位名称 2021年 770000.测试省 [筛选]全部 [排序]全部

[撤消]全部 [提交]全部 [高企认定年份]全部 [平衡关系检查]全部 [单列市及副省级]全部 [范围]全部

[是否高企]全部 [是否科小]全部 检索 刷新

加载完毕, 2021年12月28日 14:23:23.

<input type="checkbox"/>	序号	帐号	区域	高企	单位名称	年份	数据	检查	提交	县区审	市审	省审	撤因	打印	县区	日志	状态
<input type="checkbox"/>	1	91771303579675196G	771303	是	测试省机械有限公司	2021	查看	0/1	未提	未审	未审	未审	无申请	打印	分配	日志	未撤
<input type="checkbox"/>	2	91771300719257042W	770196	是	测试省股份科技有限公司	2021	查看	0/3	已提 打回	未审	未审	未审	无申请	打印	分配	日志	未撤
<input type="checkbox"/>	3	91771300668203844M	770196	是		2021	查看	0/3	已提 打回	未审	未审	未审	无申请	打印	分配	日志	未撤
<input type="checkbox"/>	4	91771300677063652A	771302	是		2021	查看	0/4	已提 打回	未审	未审	未审	无申请	打印	分配	日志	未撤
<input type="checkbox"/>	5	91771300694742251D	770196	是		2021	查看	0/2	已提 打回	已审	已审	已审	无申请	打印	分配	日志	未撤

共 6 条 1 跳 共 2 页, 每页 5 条 批量操作

Copyright 技术产业开发中心

今日优选 Flash游戏 我的视频 每日关注 下载 125%

(二) 各级统计管理员——高新区管理员新增2021年入统非高企

科技部火炬统计

2021年企业统计 » 数据管理

清单[3] 未撤[3] 已撤[0] 未报[0] 已提[3] 未提[0] 未核[2] 已回[0] 警告原因 其他

单位名称 [下拉] 撤消原因 [下拉] 2021年 [下拉] LL-770196.测试高新技才 [下拉] [筛选]全部 [排序]全部

[撤消]全部 [提交]全部 [高企认定年份]全部 [平衡关系检查]全部 [单列市及副省级]全部 [范围]全部

[是否高企]全部 [是否科小]全部 [检索] [刷新] [增加]

高新区管理员数据管理界面

温馨提示: 鼠标移到文字或图标处, 会有操作说明。请仔细阅读报表, 准确理解指标含义, 表间、指标间逻辑关系。IE浏览器版本要求。

<input type="checkbox"/>	序号	帐号	区域	高企	单位名称	年份	数据	检查	提交	子园审	分园审	高区审	撤因	打印	县区	密码	日志	状态
<input type="checkbox"/>	1	91771300719257042W	770196	是	测试省股份科技有限公司	2021	查看	0/3	已提 打回	未审	未审	未审	无 申请	打印	分配	密码	日志	未撤
<input type="checkbox"/>	2	91771300668203844M	770196	是	测试省电子科技有限公司	2021	查看	0/3	已提 打回	未审	未审	未审	无 申请	打印	分配	密码	日志	未撤
<input type="checkbox"/>	3	91771300694742251D	770196	是	测试省生物有限公司	2021	查看	0/2	已提 打回	已审	已审	已审	无 申请	打印	分配	密码	日志	未撤

共 3 条 1 跳 共 1 页, 每页 15 条 批量操作

Copyright ©2021 科学技术部火炬高技术产业开发中心

(二) 各级统计管理员——高新区管理员新增2021年入统非高企

2021年企业统计_数据管理_科技

http://localhost/tl/tld.aspx?did=245&ut=g&qid=16

科技部火炬统计

企业年报

操作说明

截止时间

市县用户

数据管理

汇总审核

数据汇总

数据导出

数据集录

高新区月报

高新区综合年报

高新区创投年报

高新区快报

高新区统计工作评价

2021年企业统计 » 数据管理

清单[3] 未撤[3] 已撤[0] 未批[0]

单位名称

[撤消]全部

[是否高企]全部

温馨提示: 鼠标移到文字或

共 3 条

Copyright ©2021 科学技术部火炬高技术产业开发中心

今日优选

Flash游戏 我的视频 每日关注

125%

2021年企业统计, 增加调查帐号

必须选择“sname.调查单位名称”、“sbelongwhere.所属地域”和“susername.帐号”字段。请务必核准企业18位社会信用代码, 成功增加后, 企业需要在科技部政务服务平台 (<https://fuwu.most.gov.cn/>) 实名认证, 才可通过其登录统计系统, 需要添加的指标, 可以选入右边, 没有内容的指标, 不要选。

> < >> << 上 下

请选择指标:

- qa18.是否填写国家统计局一套表
- qa19.行政区划代码
- sname_0.调查单位英文名称
- qa15.法人性质
- saddress.企业通讯地址
- qa06.邮政编码
- qa07.企业注册地址
- qb07_2.企业注册地是否在国家高新区内

已选择指标:

- sname.调查单位名称(必选)
- susername.帐号(必选)
- sbelongwhere.所属地域(必选)

⊕ 批量增加调查帐户

⊗ 关闭

序号	帐号	审核	分园审	高新区审	撤因	打印	县区	密码	日志	状态
1	9177130071925	未审	未审	未审	无申请	打印	分配	密码	日志	未撤
2	9177130066820	未审	未审	未审	无申请	打印	分配	密码	日志	未撤
3	9177130069474	已审	已审	已审	无申请	打印	分配	密码	日志	未撤

(二) 各级统计管理员——高新区管理员新增2021年入统非高企

科技部火炬统计

首页 » 2021年企业统计 » 增加调查单位

行数: 3 生成行 粘贴数据 演示 参考 LL770196.测试高新 ? 

生成行完毕，一行一个记录，请不要多加，2021年12月28日 21:48:43。

序号	操作	调查单位名称 [?] sName	帐号 [?] sUserName	所属地域 [?] sBelongWhere
1	⊖	调查单位名称	帐号	所属地域
2	⊖	调查单位名称	帐号	所属地域
3	⊖	调查单位名称	帐号	所属地域

保存, 批量导入

Copyright ©2021 科学技术部火炬高技术产业开发中心

今日优选 Flash游戏 我的视频 每日关注 下载 125%

(二) 各级统计管理员——孵化器省级管理员新增和注册孵化器（机构帐号）

2021年孵化器统计_数据管理_科

http://localhost/tl/tld.aspx?did=253&ut=g&qid=18

科技部火炬统计

孵化器季度情况监测 <

众创空间季度情况监测 <

大学科技园年报 <

孵化器年报 >

操作说明 <

截止时间

市县用户

数据管理

汇总审核

数据汇总

数据导出

数据集录

总结管理

众创空间年报 <

2021年孵化器统计 > 数据管理

清单[8] 未撤[8] 已撤[0] 未报[1] 已提[7] 未提[1] 未核[0] 已回[0] 警告原因 所有状态

单位名称 2021年 770000.测试省 [筛选]全部 [排序]全部 [提交]全部

[审核]全部 [是否国认]全部 [省市级认定]全部 [纸质扫描件]全部 [单列市]全部

Q 检索 刷新 增加

加载完毕, 2021年12月28日 22:26:59.

<input type="checkbox"/>	序号	帐号	区域	国家级	单位名称	年份	数据	检查	提交	县区审	市审	省审	撤回	打印	扫描件	县区	注册	密码	日志	状态
<input type="checkbox"/>	1	tjfh77010108	770101	是	测试市孵化器有限责任公司	2020	查看	0/11	已提 打回	未审	已审	已审	无 申请	打印	未	分配	已注	密码	日志	未撤
<input type="checkbox"/>	2	tjfh77010102	770101	是	测试省测试市工业技术研究中心	2020	查看	0/6	已提 打回	已审	已审	已审	无 申请	打印	查看	分配	已注	密码	日志	未撤
<input type="checkbox"/>	3	tjfh77010103	770101	不是	测试市企业孵化器有限公司	2020	查看	0/0	已提 打回	未审	已审	已审	无 申请	打印	查看	分配	已注	密码	日志	未撤
<input type="checkbox"/>	4	tjfh77010104	770101	是	测试省测试市节能产业有限公司	2020	查看	0/3	已提 打回	未审	已审	已审	无 申请	打印	未	分配	已注	密码	日志	未撤
<input type="checkbox"/>	5	tjfh77010105	770101	是	测试市科技园有限公司	2020	查看	0/0	已提 打回	已审	已审	已审	无 申请	打印	未	分配	已注	密码	日志	未撤

共 8 条 << 1 跳 >> 共 2 页, 每页 5 条 批量操作 ^ 注册

Copyright ©2021 科学技术部火炬高技术产业开发中心

今日优选 Flash游戏 我的视频 每日关注 下载 125%

可以按帐号规则新增孵化器（机构帐号）。

新增孵化器时，会自动向火炬中心单点登录平台注册机构帐号，若不成功，可用此再次注册。

上传盖章纸质报表封面扫描件，在此查看并审核扫描件。

(二) 各级统计管理员——孵化器省级管理员新增孵化器（机构帐号）

2021年孵化器统计_数据管理_科

http://localhost/tl/tld.aspx?did=253&ut=g&qid=18

科技部火炬统计

孵化器季度情况监测 < 众创空间季度情况监测 < 大学科技园年报 < 孵化器年报

操作说明 < 截止时间 < 市县用户 < 数据管理 < 汇总审核 < 数据汇总 < 数据导出 < 数据集录 < 总结管理 < 众创空间年报 <

2021年孵化器统计 » 数据管理

清单[8] 未撤[8] 已撤[0] 未报[1]

单位名称 [审核]全部

加载完毕, 2021年12月28日 22:5

序号	帐号	
<input type="checkbox"/>	1	tjfh77010108
<input type="checkbox"/>	2	tjfh77010102
<input type="checkbox"/>	3	tjfh77010103
<input type="checkbox"/>	4	tjfh77010104
<input type="checkbox"/>	5	tjfh77010105

共 8 条 < < 1 跳

Copyright ©2021 科学技术部火炬高技术产业开发中心

今日优选 Flash游戏 我的视频 每日关注 下载 125%

2021年孵化器统计, 增加调查帐号

必须选择“sname.调查单位名称”、“sbelongwhere.所属地域”、“susername.帐号”字段。“tdf732.孵化器18位社会信用代码”字段。孵化器机构帐号为“tjfh+本省行政区划前4位+4位数字流水编码”。孵化器成功增加后, 默认密码与“susername.帐号”相同, 在火炬中心单点登录平台做为服务机构, 首次登录必须修改密码, 统计管理员也可以在“数据管理”中修改密码。另外, 请务必核准孵化器的企业18位社会信用代码(tdf732), 因政务事项服务需要, 孵化器年报下年度将采用企业帐号从科技部政务服务平台登录。需要添加的指标, 可以选入右边, 没有内容的指标, 不要选。

请选择指标:

- tdf723.负责人联系电话
- tdf724.负责人性别
- stjcharger.统计负责人
- tdf714.填报人
- tdf715.填报人电话
- smobile.手机
- tdf718.邮政编码
- smail.邮箱

已选择指标:

- susername.帐号(必选)
- sname.调查单位名称(必选)
- sbelongwhere.所属地域(必选)
- tdf732.统一社会信用代码或组织机构代码(必选)
- scharger.孵化器负责人
- tdf717.通讯地址
- tdf730.孵化器类型
- tdf719.成立时间

批量增加调查帐户 关闭

(二) 各级统计管理员——孵化器省级管理员新增众创空间（机构帐号）

2021年众创空间年报, 增加调查帐号

必须选择“sname.调查单位名称”、“sbelongwhere.所属地域”、“tdf621.众创空间18位社会信用代码”字段。众创空间机构帐号系统自动生成。众创空间成功增加后，默认密码与“susername.帐号”相同，在火炬中心单点登录平台做为服务机构，首次登录必须修改密码，统计管理员也可以在“数据管理”中修改密码。另外，请务必核准众创空间的企业18位社会信用代码(tdf621)，因政务事项服务需要，众创空间年报下年度将采用企业帐号从科技部政务服务平台登录。需要添加的指标，可以选入右边，没有内容的指标，不要选。

请选择指标:

- tdf630.填报人
- smobile.填报人手机
- tdf632.传真
- tdf612.创办时间
- tdf614.成立时间
- smail.邮箱
- tdf617.众创空间负责人
- tdf628.负责人性别

已选择指标:

- sbelongwhere.所属地域(必选)
- sname.调查单位名称(必选)
- tdf621.统一社会信用代码或组织机构代码(必选)
- tdf613.运营主体名称
- tdf615.通讯地址
- tdf616.邮编
- tdf618.负责人联系电话
- tdf631.填报人电话

批量增加调查帐户 关闭

Copyright ©2021 科学技术部火炬高技术产业开发中心

(二) 各级统计管理员——其他年报新增、注册和修改密码

2021年省级高新区情况_数据管理

http://localhost/tl/tld.aspx?did=249&ut=g&qid=21

科技部火炬统计

企业年报
产业基地年报
产业集群年报
软件基地年报
省级高新区年报

操作说明
截止时间
市县用户
数据管理
汇总审核
数据汇总
数据导出
数据集录

科技部门快报
产业集群季度情况监测

2021年省级高新区情况 » 数据管理

清单[6] 未撤[6] 已撤[0] 未报[0] 已提[6] 未提[0] 未核[0] 已回[0] 警告原因 所有状态

单位名称 2021年 770000:测试省 [筛选]全部 [排序]全部 [提]

检索 刷新 增加

温馨提示: 鼠标移到文字或图标处, 会有操作说明。请仔细阅读报表, 准确理解指标含义, 表间、指标间逻辑关系。IE浏览器版本要求。

<input type="checkbox"/>	序号	帐号	区域	单位名称	年份	数据	检查	提交	审核	撤回	打印	县区	注册	密码	日志	状态
<input type="checkbox"/>	1	tjsj0005	770100	测试省1高新技术产业开发区	2020	查看	0/0	已提 打回	已审	无 申请	打印	分配	已注	密码	日志	未撤
<input type="checkbox"/>	2	tjsj0004	770100	测试省2高新技术产业开发区	2020	查看	0/2	已提 打回	已审	无 申请	打印	分配	已注	密码	日志	未撤
<input type="checkbox"/>	3	tjsj0001	770100	测试省3高新技术产业开发区	2020	查看	0/0	已提 打回	已审	无 申请	打印	分配	已注	密码	日志	未撤
<input type="checkbox"/>	4	tjsj0002	770100	测试省4高新技术产业开发区	2020	查看	0/0	已提 打回	已审	无 申请	打印	分配	已注	密码	日志	未撤
<input type="checkbox"/>	5	tjsj0003	770100	测试省5高新技术产业开发区	2020	查看	0/2	已提 打回	已审	无 申请	打印	分配	已注	密码	日志	未撤
<input type="checkbox"/>	6	tjsj1254	770100	测试省6高新技术产业开发区	2020	查看	0/0	已提 打回	已审	无 申请	打印	分配	已注	密码	日志	未撤

共 6 条 << 1 跳 >> 共 1 页, 每页 15 条 批量操作 注册

Copyright ©2021 科学技术部火炬高技术产业开发中心

今日优选 Flash游戏 我的视频 每日关注 下载 125%

省级高新区、创投机构等年报可以按帐号规则新增调查单位（机构帐号）。

机构帐号可以在此修改登录密码。

新增统计调查单位时, 会自动向单点登录平台同步注册机构帐号, 若不成功, 可用此再次注册。

(二) 各级统计管理员——汇总审核

2021年企业统计_汇总审核_科技

http://localhost:tl/tl.aspx?ut=g&did=245&qid=16&c=&psize=10&i=1

科技部火炬统计

企业年报

- 操作说明
- 截止时间
- 市县用户
- 数据管理
- 汇总审核**
- 数据汇总
- 数据导出
- 数据集录

2021年企业统计 » 汇总审核

审核标题 2021年 [类型]全部 [状态]全部 [开放]全部 检索

序号	审核标题	审核	类型	数据表
1	1-2总体人均薪酬、本科以上、科技人员、外籍常驻归国审核(高新区)	检查	ht.自定义	1.企业表
2	1-3总体净利润率、科技经费占比、增加值率审核(高新区)	检查	ht.自定义	1.企业表
3	1-4总体技术服务出口、风投、境外研发机构、境外商标、国外发明审核(高新区)	检查	ht.自定义	1.企业表
4	1-8总体人均薪酬、本科以上、科技人员、外籍常驻归国审核(省市副省及单列市)	检查	ht.自定义	1.企业表
5	1-9总体净利润率、科技经费占比、增加值率审核(省市副省及单列市)	检查	ht.自定义	1.企业表
6	1-10总体技术服务出口、风投、境外研发机构、境外商标(省市副省及单列市)	检查	ht.自定义	1.企业表
7	2-1名单2020年撤销企业名单打印	检查	ht.自定义	1.企业表
8	2-2名单营业收入上2亿元的名单打印	检查	or.数据排序	1.企业表
9	2-3名单上市挂牌企业名单打印	检查	li.数据清单	1.企业表
10	2-5名单两年数据相同企业审核,只能全国查询	检查	ht.自定义	1.企业表

共 27 条 1 跳 共 3 页, 每页 10 条

Copyright ©2021 科学技术部火炬高技术产业开发中心

主要有3大类

- 1、当年汇总数据与上年比较;
- 2、当年调查单位基础数据排序;
- 3、与上年调查单位进行基础数据对比

(二) 各级统计管理员——汇总审核——当年汇总数据与上年比较

科技部火炬统计

当年汇总数据与上年比较

Q 放大

QB04_0, QC02, Q [所属省市县]全部 [单位名称] [撤消]全部 [提交]全部 [审核]全部 [是否高企]全部 [范围]全部 只显示合计 检索 还原 下载

统计指标	合计	上年数据	同比增长 (%)	上年数据
100. 数量-count(个)	2.00	3.00	70.49	63.1
101. 注册资金-QB04_0(千元)	3.48	2.34	262.76	2.34
102. 工业总产值(当年价格)-QC02(千元)	3.30	5700.	67.56	5700.
103. 营业收入-QC05_0(千元)	35	76.1	69.73	76.1
104. 其中: 主营业务收入-QC55(千元)	4	0146.	70.02	0146.
105. 其中: 技术收入-QC06(千元)	5	1129.	78.60	1129.
106. 其中: 技术转让收入-QC06_1(千元)	25	107.	95.65	107.
107. 技术承包收入-QC06_2(千元)	18	4525.	-70.16	4525.
108. 技术咨询与服务收入-QC06_3(千元)	18	02383.	-76.47	02383.
109. 接受委托研究开发收入-QC06_4(千元)	21.07	41.	-78.82	41.

Copyright ©2015 科学技术部火炬高技术产业开发中心

快剪辑 下载 100%

当年汇总数据与上年比较

此功能会将报表的所有指标，根据省、市、县、区、高新区的所属地域进行汇总，同时将当年的数据与上一年进行比较，计算出百分比，对于波动（增速或降速）过大的指标会进行提示。

可以快速了解到哪个省、哪个市、哪个县、哪个区或哪个国家高新区的哪些指标波动较大。

(二) 各级统计管理员——汇总审核——当年单位基础数据排序

科技部火炬统计

当年调查单位基础数据排序

QB04_0, QB15_5

[所属省市县]全部

单位名称

[撤消]全部

[提交]全部

[审核]全部

[是否高企]全部

[范围]全部

只显当年

设置

Q 检索

还原

下载

序号	单位名称	▲ QB04_0(千元) ▼ 注册资金	上年数据	同比增长 (%)	▲ QB15_5(千元) ▼ 上市企业年末市值	上年数据
1	[REDACTED]有限公司	00.00	00.00	105230.00%	0.00	0.00
2	[REDACTED]公司	00.00	00.00	1666566.67%	0.00	0.00
3	[REDACTED]有限公司	77.00	00.00	40000.00%	0.00	0.00
4	[REDACTED]有限公司	00.00	00.01	10000.00%	0.00	0.00
5	[REDACTED]有限公司	2.88	2.88	0.00%	0.00	0.00
6	[REDACTED]有限公司	00.00	00.00	224900.00%	0.00	0.00
7	[REDACTED]有限公司	00.00	9.00	84371.25%	1.00	0.00
8	[REDACTED]公司	81.00	1.00	0.00%	91.00	0.00
9	[REDACTED]厂	00.00	无	0.00%	0.00	0.00
10	[REDACTED]公司	00.00	00.00	0.00%	0.00	0.00

Copyright ©2015 科学技术部火炬高技术产业开发中心

当年单位基础数据排序

可以通过升序或降序快速找到指标波动较大的调查单位。

典型的定性判断有：大企业填报了小数据，小企业填报了大的数据。

(二) 各级统计管理员——汇总审核——与上年调查单位基础数据对比

序号	单位名称	QB04_0(千元) 注册资金	上年数据	同比增长 (%)	QB15_5(千元) 上市企业年末市值	上年数据
1	有限公司	00.00	00.00	105230.00%	0.00	
2	公司	00.00	00.00	1666566.67%	0.00	
3	有限公司	77.00	00.00	400000.00%	0.00	
4	有限公司	00.00	00.00	1666566.67%	0.00	
5	有限公司	2.88	2.88	0.00%	0.00	
6	有限公司	00.00	00.00	224900.00%	0.00	
7	有限公司	00.00	9.00	84371.25%	1.00	
8	公司	81.00	1.00	0.00%	91.00	
9	厂	00.00	无		0.00	
10	公司	00.00	00.00	0.00%	0.00	

与上年调查单位基础数据对比

统计数据一般具有同向性，比如：人员投入指标增长或降低，则财力投入和产出指标一般会同向增长或降低。

通过对比，可以快速找到数据异常的调查单位。

(二) 各级统计管理员——数据汇总

2021年企业统计_数据汇总_科技

http://localhost/tl/tls.aspx?did=245&ut=g&qid=16

2021年 1.企业表 1.名称+组...

请选择指标: 请输入检索指标

已选择指标: 全部

770000.测... [撤消全部] [提交全部] [高企认定...] [平衡关系...] [单列市及副...]

筛选条件 常用sql条件

请输入或选择筛选条件

执行汇总 保存 引入

检索指标和条件可以保存以备下次再用。

Copyright ©2021 科学技术部火炬高技术产业开发中心

科技部火炬统计

刷新 倒转 取数 修改 下载 地图 分析

统计指标

序号	年份	2018/2017(%)	2018	2017/2016(%)	2017	2016/2015(%)	2016	2015
1	个数	34.56						
2	营业收入	21.13						
3	工业总产值	18.42						
4	营业利润	13.40						
5	净利润	10.16						
6	产品销售收入	20.47						
7	从业人员期末人数	14.68						
8	科技活动人员合计	16.08						
9	科技活动费用合计	13.27						

数据规模、增长率、占比、排序等数值计算, 统计图表和文字描述通过点选快速生成, 助力数据分析报告撰写。

Copyright ©2015 科学技术部火炬高技术产业开发中心

(二) 各级统计管理员——数据导出

2021年企业统计_数据导出_科技

http://localhost/tlt.aspx?did=245&ut=g&qid=16

2021年企业统计 > 数据导出

2021年 | 1.企业表 | 1.名称+组...

请选择指标: 请输入检索指标

已选择指标: 全部

salert.警告数量(个)
ssubmitime.数据提交时间
ssubmit.数据提交状态
qa18.是否填写国家统计局一套表
qa19.行政区划代码
sname.0.调查单位英文名称
qa15.法人性质
qa06.邮政编码
qa07.企业注册地址
qb07_2.企业注册地是否在国家高新区内
qb07_3.企业主要生产经营活动是否在国家高新区内
qb08.已进区企业批准准入区时间(年)
qa08.企业负责人

suseme.帐号
sname.调查单位名称
sbelongwhere.所属地域
qa11.填报人
qa17.填报人电话
qa17_1.填报人手机
saddress.企业通讯地址
qa03.企业统一社会信用代码或组织机构代码

[格式]Exce... | [调查清单]... | 分组字段+值

770000.测指 | [取消]全部 | [提交]全部 | [高企认定]... | [平衡关系]... | [单列市及副]...

[范围]全部 | [是否高企]... | [是否科小]...

筛选条件 | 常用sql条件

请输入或选择筛选条件

执行导出 | 保存 | 引入

Copyright ©2021 科学技术部火炬高技术产业开发中心

xlsx - Excel

文件 开始 插入 页面布局 公式 数据 审阅 视图 帮助 团队 告诉我想要做什么 共享

Calibri 9 常规 条件格式 插入 删除 格式 编辑

剪贴板 字体 对齐方式 数字 样式 单元格

C10

1	序号	主从表关联ID	帐号	调查单位名称	所属地域	填报人	电话	手机	地址	企业统一社会信用代码
3	sid	sRecordID	sUserName	sName	sBelongWhere	sFillMan	sPhone	sMobile	sAddress	QA03
4	1									
5	2									
6	3									
7	4									
8	5									
9	6									
10	7									
11	8									
12	9									
13	10									
14	11									

就绪

(二) 各级统计管理员——数据集册

2021年企业统计_数据集册_科技

http://localhost/tl/tlb.aspx?did=245&ut=g&qid=16

科技部火炬统计

企业年报

操作说明

截止时间

数据管理

汇总审核

数据汇总

数据导出

数据集录

产业基地区域

产业集群年报

软件基地区域

省级高新区年报

科技部门快报

产业集群季度情况监测

大学科技园年报

科技部门统计工作评价

2021年企业统计_数据集册

集册标

2021年

[开放]全部

[状态]全部

检索

序号	集册标题	集录	排序
1	高新技术企业统计数据集	生成	1
2	高新区企业统计数据集	生成	2

共 2 条

共 1 页, 每页 15 条

Copyright ©2021 科学技术部火炬高技术产业开发中心

16361.xls [兼容模式] - Microsoft Excel

表2 (二)经济概

表2-5 按企业登记注册类型

企业登记注册类型	数量 (个)	工业总产值 (当年价格) (亿元)	营业收入 (亿元)	其中: 主营业务收入 (亿元)	其中: 技术收入 (亿元)	其中: 技术转让收入 (亿元)	技术承入 (亿元)
国有企业		0.26	0.79	0.12	0.01		
集体企业		0.42	3.54	8.50	0.31		
股份合作企业		7.43	3.49	0.64	0.59		
联营企业		6.21	6.12	6.07	0.58		
有限责任公司		9.07	6.68	6.22	0.74		
股份有限公司		5.30	7.57	0.61	0.43		
私营企业		4.21	6.47	0.80	0.83		
其他企业		8.57	0.03	5.54	0.88		
港澳台投资企业		0.90	2.59	4.77	0.19		
外商投资企业		6.88	5.71	7.16	0.20		
合计		24.25	30.01	35.43	1.75		

表2-6 按控股情况

控股情况	数量 (个)	工业总产值 (当年价格) (亿元)	营业收入 (亿元)	其中: 主营业务收入 (亿元)	其中: 技术收入 (亿元)	其中: 技术转让收入 (亿元)	技术承入 (亿元)
1. 国有控股		6.85	7.94	4.44	0.04		0.06
2. 集体控股		8.41	9.65	7.84	0.10		0.05
3. 私人控股		16.59	14.87	18.41	0.06		0.11
4. 港澳台控股		6.92	2.71	1.62	0.71		0.08
5. 外商控股		8.09	5.51	9.26	0.79		0.08
6. 其他		2.39	2.33	8.86	0.06		0.03

介绍完毕！
谢谢！